

Viareggio, 25 Settembre 2021

**Preg.mi Signori**

**Presidenti delle Amministrazioni Provinciali di:**

*Imperia, Cuneo, Asti, Alessandria, Pavia, Novara, Varese, Como, Sondrio, Brescia, Trento, Bolzano, Belluno, Vicenza, Verona, Mantova, Reggio Emilia, Modena, Bologna, Firenze, Ravenna, Forlì Cesena, Rimini, Pesaro Urbino, Arezzo, Siena, Firenze, Pistoia, Lucca, Massa Carrara, La Spezia, Genova e Savona.*

**Ill.mi Signori**

**Commissari dei Governi delle Province Autonome di:**

*Bolzano e Trento*

**Ill.mi Signori**

**Prefetti delle Province di:**

*Imperia, Cuneo, Asti, Alessandria, Pavia, Novara, Varese, Como, Sondrio, Brescia, Belluno, Vicenza, Verona, Mantova, Reggio Emilia, Modena, Bologna, Firenze, Ravenna, Forlì Cesena, Rimini, Pesaro Urbino, Arezzo, Siena, Firenze, Pistoia, Lucca, Massa Carrara, La Spezia, Genova e Savona.*

**Signori Sindaci dei Comuni di:**

**Provincia di Imperia** (Sanremo, Ceriana, Taggia, Badalucco, Montalto Carpiasio, Borgomaro, Aurigo, Cesio, Pieve di Teco, Pornassio, San Bartolomeo al Mare, Diano Marina, Diano Castello, Imperia, San Lorenzo al Mare, Civezza, Costarainera, Cipressa, Santo Stefano al Mare, Terzorio e Pompeiana)

**Provincia di Cuneo** (Ormea, Garessio, Priola, Bagnasco, Battifollo, Ceva, Roascio, Paroldo, Murazzano, Bossolasco, Somano, Dogliani, Monteforte d'Alba, Barolo, La Morra, Verduno, Bra, Roddi, Alba, Guarene, Castagnito, Neive, Magliano Alfieri e Govone)

**Provincia di Asti** (Castagnole delle Lanze, Costigliole d'Asti, Isola d'Asti, Asti, Revigliasco d'Asti e Castello di Annone)

**Provincia di Alessandria** (Quattordio, Felizzano, Solero, Alessandria, Pietra Marazzi, Sale, Tortona, Casstelnuovo Scrvia, Pontecurone e Bosio)

**Provincia di Pavia** (Casei Gerola, Voghera, Pizzale, Lungavilla, Verretto, Montebello della Battaglia, Casteggio, Casatissima, Castelletto di Branduzzo, Bastida Panacarana, Pancarana, Cervesina, Corana, Silvano Pietra, Cornale e Bastida, Mezzana Bigli, Sannazzaro de' Burgondi, Ferrera Erbognone, Ottobiano, Lomello, San Giorgio di Lomellina, Cernago, Mortara e Albonese)

**Provincia di Novara** (Borgolavezzaro, Vespolate, Nibbiola, Garbagna Novarese, Novara, Cameri, Bellinzago Novarese e Oleggio)

**Provincia di Varese** (Lonate Pozzolo, Vizzola Ticino, Somma Lombardo, Casorate Sempione, Cardano al Campo, Gallarate, Busto Arsizio, Olgiate Olona, Fagnano Olona, Cassano Magnago, Solbiate Olona, Gorla Maggiore, Gorla Minore e Cislago)

**Provincia di Como** (Mozzate, Limido Comasco, Turate, Fenegrò, Lomazzo, Cadorago, Fino Mornasco, Cassina Rizzardi,

**VUEMMEVU SRLS**

Via G. Mameli, 103 | 55049 | Viareggio (LU)

P.IVA e CF: 02302990466 - REA: LU-000000214562 - Mob. +39 320 9188842

Web-site: [www.vuemmevu.it](http://www.vuemmevu.it) - E-mail: [vmv@vuemmevu.it](mailto:vmv@vuemmevu.it) - E-mail PEC: [vmv@pec.vuemmevu.it](mailto:vmv@pec.vuemmevu.it)

Luisago, Villa Guardia, Grandate, Como, San Fermo della Battaglia, Cernobbio, Moltrasio, Carate Urio, Laglio, Brienno, Argegno, Colonno, Sala Comacina, Tremezzina, Griante, Menaggio, San Siro, Crema, Pianello del Lario, Musso, Dongo, Gravedona ed Uniti, Domaso, Vercana, Gera Lario e Sorico)

**Provincia di Sondrio** (Dubino, Mantello, Cino, Cercino, traona, Mello, Civo, Ardenno, Forcola, Colorina, Fusine, Cedrasco, Caiolo, Albosaggia, Sondrio, Montagna in Valtellina, Poggiridenti, Tresivio, Ponte in Valtellina, Chiuro, Teglio, Villa di Tirano, Aprica e Tirano)

**Provincia di Brescia** (Corteno Golgi, Edolo, Monno, Incudine, Vezza d'Oglio, Vione, Temù e Ponte di Legno)

**Provincia di Trento** (Vermiglio, Ossana, Pellizzano, Mezzana, Commezzadura, Dimaro Folgarida, Croviana, Malè, Terzolas, Caldes, Cis, Livo, Novella, Rumo, Borgo d'Anaunia, Ronzone, Ruffrè Mendola, Canazei, Primiero San Martino di Castrozza, Mezzano, Imer, Levico Terme, Caldonazzo, Luserna, Lavarone, Folgaria, Terragnolo, Rovereto, Ala e Alvio)

**Provincia di Bolzano** (Proves, Laurengo, Caldaro sulla Strada del Vino, Appiano sulla Strada del Vino, Bolzano, Renon, Barbiano, Ponte Gardena, Laion, Chiusa, Funes, San Martino in Badia, Marebbe, Valdaora, Monguelfo - Tesido, Villabassa, Dobbiaco, San Candido, Sesto, Selva in Val Gardena, Corvara in Badia e Badia)

**Provincia di Belluno** (Comelico Superiore, Auronzo di Cadore, Cortina d'Ampezzo, San Vito di Cadore, Borca di Cadore, Vodo di Cadore, Valle di Cadore, Cibiana di Cadore, Val di Zoldo, La Valle Agordina, Agordo, Taibon Agordino, Cencenighe Agordino, San Tomaso Agordino, Rocca Pietore, Alleghe, Livinallongo del Col di Lana, Colle Santa Lucia, Selva di Cadore, Vallada Agordina, Canale d'Agordo, Falcade, Sovramonte, Lamon, Fonzaso e Arsiè)

**Provincia di Vicenza** (Valbrenta, Enego, Foza, Gallio, Asiago e Roana)

**Provincia di Verona** (Dolcé, Sant'Anna d'Alfaedo, Fumane, San Pietro in Cariano, Pescantina, Verona, Sommacampagna, Villafranca di Verona, Vigasio, Povegliano Veronese e Nogarole Rocca)

**Provincia di Mantova** (Roverbella, San Giorgio Bigarello, Mantova, Borgo Virgilio, Bagnolo San Vito, San Benedetto Po, Pegognaga e Gonzaga)

**Provincia di Reggio Emilia** (Reggiolo e Rolo)

**Provincia di Modena** (Carpi, Campogalliano, Modena, Castelnuovo Rangone, Formigine, Castelvetro di Modena, Spilamberto, Vignola, Savignano sul Panaro, Guiglia e Zocca)

**Provincia di Bologna** (Vergato, Grizzana Nardi, Monzuno, Loiano e Monghidoro)

**Provincia di Firenze** (Firenzuola, Palazzuolo sul Senio, Marradi, Greve in Chianti, Barberino Tavernelle, San Casciano in Val di Pesa)

**Provincia di Ravenna** (Brisighella e Faenza)

**Provincia di Forlì Cesena** (Forlì, Bertinoro, Cesena, Cesenatico, Gatteo, Savignano sul Rubicone e San Mauro Pascoli)

**Provincia di Rimini** (Rimini, Coriano, Verucchio, San Leo e Montecopiolo)

**Provincia di Pesaro Urbino** (Pietrarubbia, Carpegna, Frontino, Piandimeleto e Belforte all'Isauro)

**Provincia di Arezzo** (Sestino, Badia Tedalda, Pieve Santo Stefano, Chiusi della Verna, Chitignano, Castel Focognano, Talla, Castiglion Fibocchi, Loro Ciuffena, Terranuova Bracciolini, Laterina Pergine Valdarno, Montevarchi e Cavriglia)

**Provincia di Siena** (Gaiole in Chianti e Radda in Chianti)

**Provincia di Firenze** (Firenzuola, Palazzuolo sul Senio, Marradi, Greve in Chianti, Barberino Tavarnelle, San Casciano in Val di Pesa, Scandicci, Lastra Signa, Montelupo Fiorentino, Capraia e Limite, Vinci)

**Provincia di Pistoia** (Lamporecchio, Quarrata, Serravalle Pistoiese, Pistoia e San Marcello Piteglio)

**Provincia di Lucca** (Bagni di Lucca, Borgo a Mozzano, Coreglia Antelminelli, Galliciano, Molazzana, Barga, Castelnuovo di Garfagnana, Pieve a Fosciana, San Romani in Garfagnana, Piazza al Serchio e Sillano Giuncugnano)

**Provincia di Massa Carrara** (Casola in Lunigiana, Fivizzano, Aulla e Podenzana)

**Provincia di La Spezia** (Santo Stefano di Magra, Vezzano Ligure, Bolano, Follo, Calice al Cornovoglio, Beverino, Rocchetta di Vara, Brugnato, Borghetto di Vara, Carrodano, Framura e Dive Marina)

**Provincia di Genova** (Moneglia, Castiglione Chiavarese, Casarza Ligure, Sestri Levante, Lavagna, Chiavari, Zoagli, Rapallo, Santa Maria Ligure, Recco, Sori, Pieve Ligure, Bogliasco, Genova, Campomorone, Ceranesi, Campo Ligure, Masone, Mele e Tiglieto)

**Provincia di Savona** (Urbe, Sassello, Pontinvrea, Cairo Montenotte, Savona, Altare, Mallare, Bormida, Rialto, Magliolo, Calizzano, Bardinetto, Castelvecchio di Rocca Barbena, Zuccarello, Cisano sul Neva, Albenga, Villanova d'Albenga, Alassio e Andora)

**Preg.mi Signori**

**Questori delle Province di:**

Imperia, Cuneo, Asti, Alessandria, Pavia, Novara, Varese, Como, Sondrio, Brescia, Trento, Bolzano, Belluno, Vicenza, Verona, Mantova, Reggio Emilia, Modena, Bologna, Firenze, Ravenna, Forlì Cesena, Rimini, Pesaro Urbino, Arezzo, Siena, Firenze, Pistoia, Lucca, Massa Carrara, La Spezia, Genova e Savona.

**Preg.mi Signori**

**Comandanti delle Polizie Stradali di:**

Imperia, Cuneo, Asti, Alessandria, Pavia, Novara, Varese, Como, Sondrio, Brescia, Trento, Bolzano, Belluno, Vicenza, Verona, Mantova, Reggio Emilia, Modena, Bologna, Firenze, Ravenna, Forlì Cesena, Rimini, Pesaro Urbino, Arezzo, Siena, Firenze, Pistoia, Lucca, Massa Carrara, La Spezia, Genova e Savona.

Signori

**Presidenti degli Automobile Club di:**

*Imperia, Cuneo, Asti, Alessandria, Pavia, Novara, Varese, Como, Sondrio, Brescia, Trento, Bolzano, Belluno, Vicenza, Verona, Mantova, Reggio Emilia, Modena, Bologna, Firenze, Ravenna, Forlì Cesena, Rimini, Pesaro Urbino, Arezzo, Siena, Firenze, Pistoia, Lucca, Massa Carrara, La Spezia, Genova e Savona.*

---

**Oggetto:** CARRERA ITALIA 2021 - dal 02 al 12 Ottobre 2021  
Comunicazione di effettuazione e di transito

---

La scrivete VueMmeVu srls informa che per lo svolgimento della Manifestazione per auto storiche delle categorie Ante-guerra e Classiche (costruite fino al 1976) a carattere turistico denominata "Carrera Italia 2021" sono interessate strade ricadenti nei territori delle Province e dei Comuni in indirizzo.

La manifestazione, organizzata da Rally the Globe (Airedale House, Albion Street, Leeds, LS1 5AP, UK - tel. +44 113 3608961 - [info@rallytheglobe.com](mailto:info@rallytheglobe.com) - [info@rallytheglobe.com](mailto:info@rallytheglobe.com)) affiliato a FIVA (Federazione Internazionale Veicoli Antichi) con la collaborazione della scrivente VueMmeVu srls, rientra tra quelle che non hanno carattere agonistico per le quali resta in vigore la procedura di autorizzazione prevista dal Titolo III del R.D. 6 maggio 1949, n. 635 recante "Approvazione del regolamento per l'esecuzione del testo unico 18 giugno 1931, n. 773 delle leggi di pubblica sicurezza" e si svolgerà su strade aperte al traffico ordinario nel rispetto delle norme del Codice della Strada.

Il percorso è quello che si ricava dagli allegati documenti "Stradario con Località e Percorsi di transito" e "Link Tracciati di Google Maps".

A tutti i destinatari della presente si chiede di prendere atto dell'evento e, se lo ritengono necessario o opportuno, emettere conseguenti atti amministrativi così come si chiede di prevedere, nel corso dello svolgimento, controlli atti alla verifica del rispetto delle normative vigenti e/o azioni atte a facilitare il regolare svolgimento dell'evento.

A disposizione per ogni ulteriore chiarimento, ringrazia e porge i più cordiali saluti.

**VueMmeVu srls**  
Amministratore Unico  
Valerio Barsella



**Ogni comunicazione:**

Responsabile dei contatti con le Autorità Amministrative:

Valerio BARSELLA (Tel.: +39.335.7813441 - E-mail: [vmv@vuemmevu.it](mailto:vmv@vuemmevu.it))

Allegati: Planimetrie del Percorso

Stradario con Località, Percorsi ed orari di transito e link per evidenziare i percorsi

Tabella delle Distanze e dei Tempi

2021 1 2021  
CARRERA  
**ITALIA**

**Day 1**

Sanremo/Pollenza-Bra  
**Sunday 3.10.2021**



2021 1 2021  
CARRERA  
**ITALIA**

**Day 2**

Pollenza-Bra/Tremezzina  
**Monday 4.10.2021**

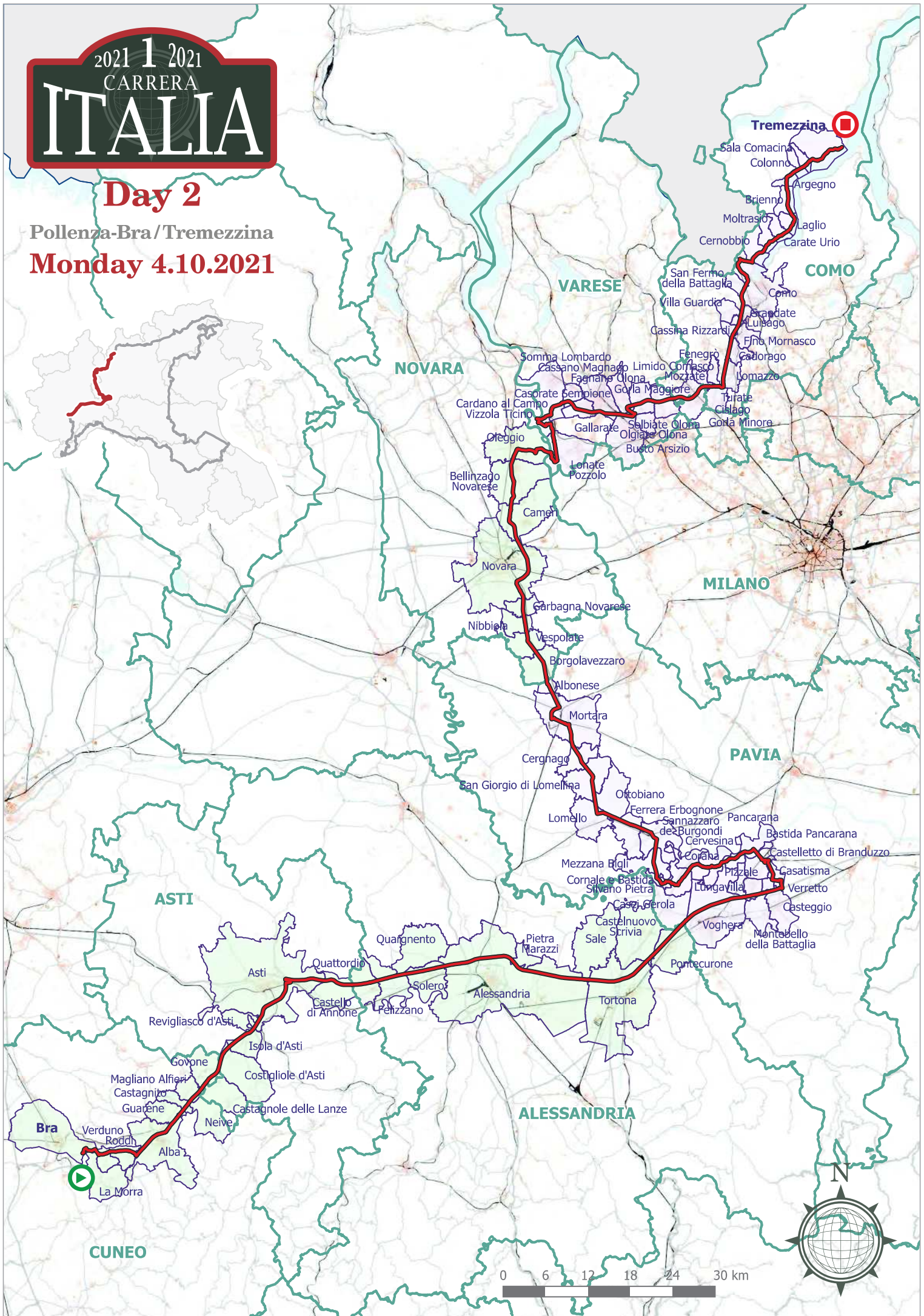





## Day 4

Bolzano / Cortina d'Ampezzo

Wednesday 6.10.2021

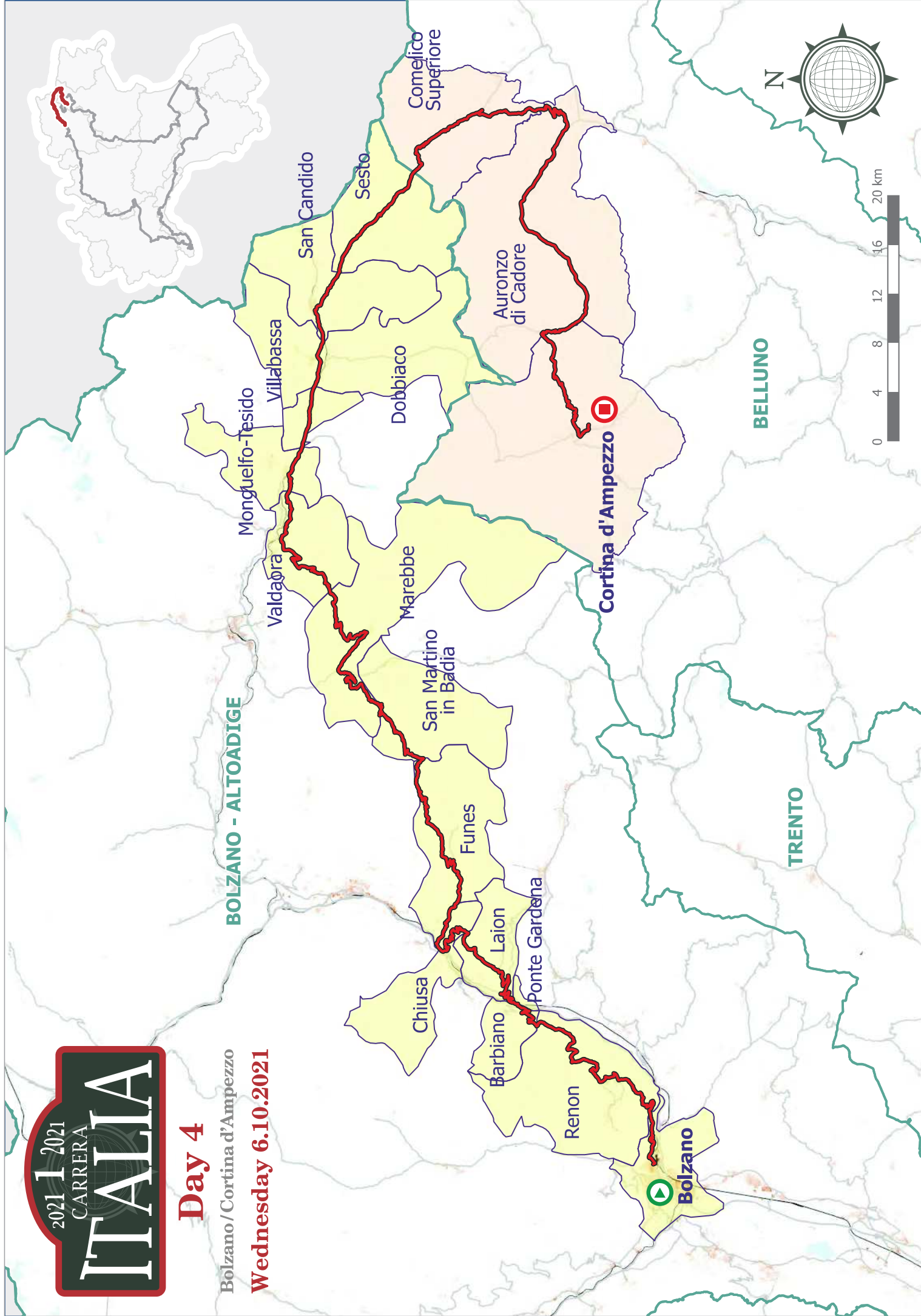



**Day 5**  
**Cortina/Cortina**  
**Thursday 7.10.2021**

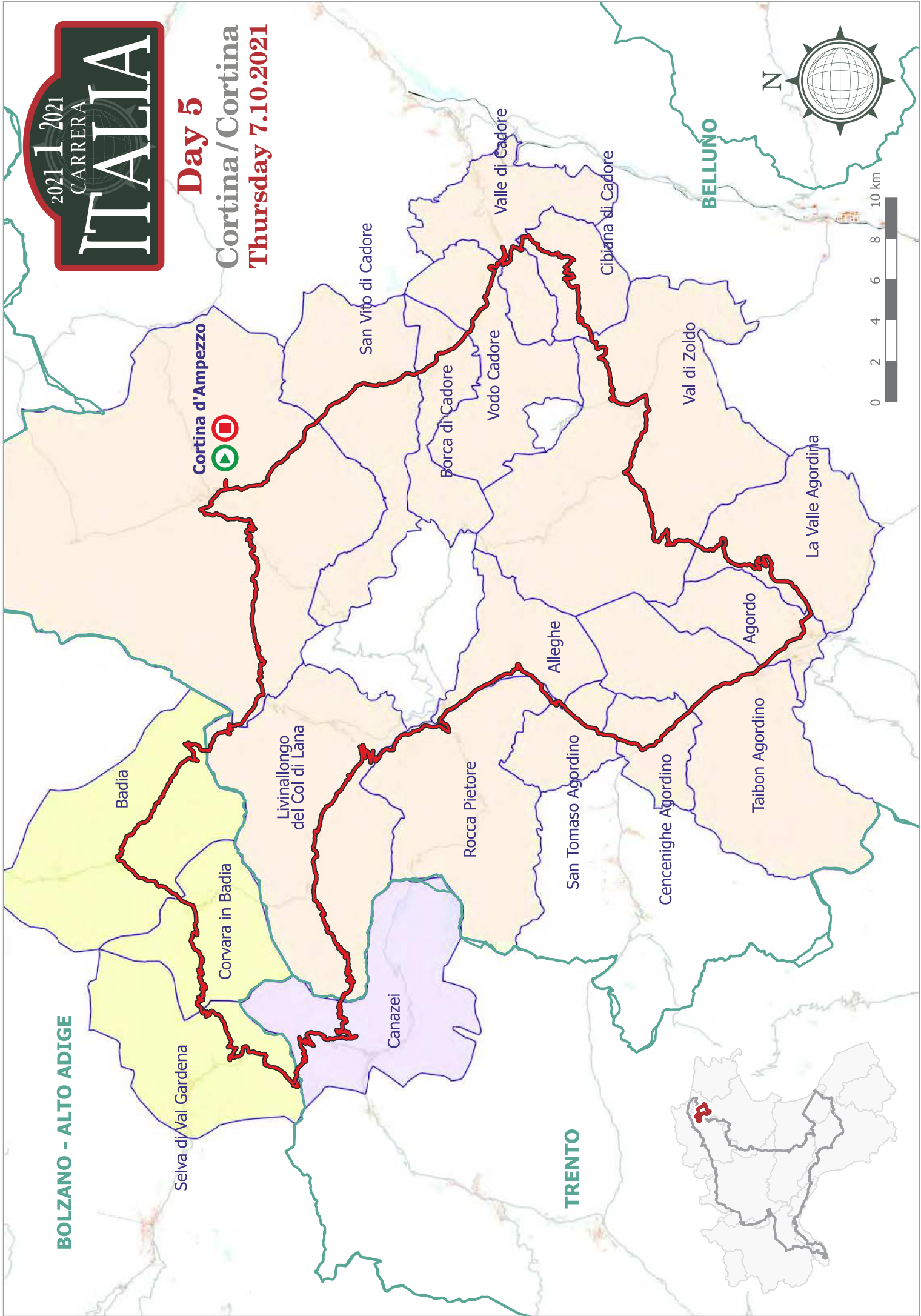

2021 1 2021  
CARRERA  
**ITALIA**

**Day 6**  
**Cortina/Verona**  
**Friday 8.10.2021**

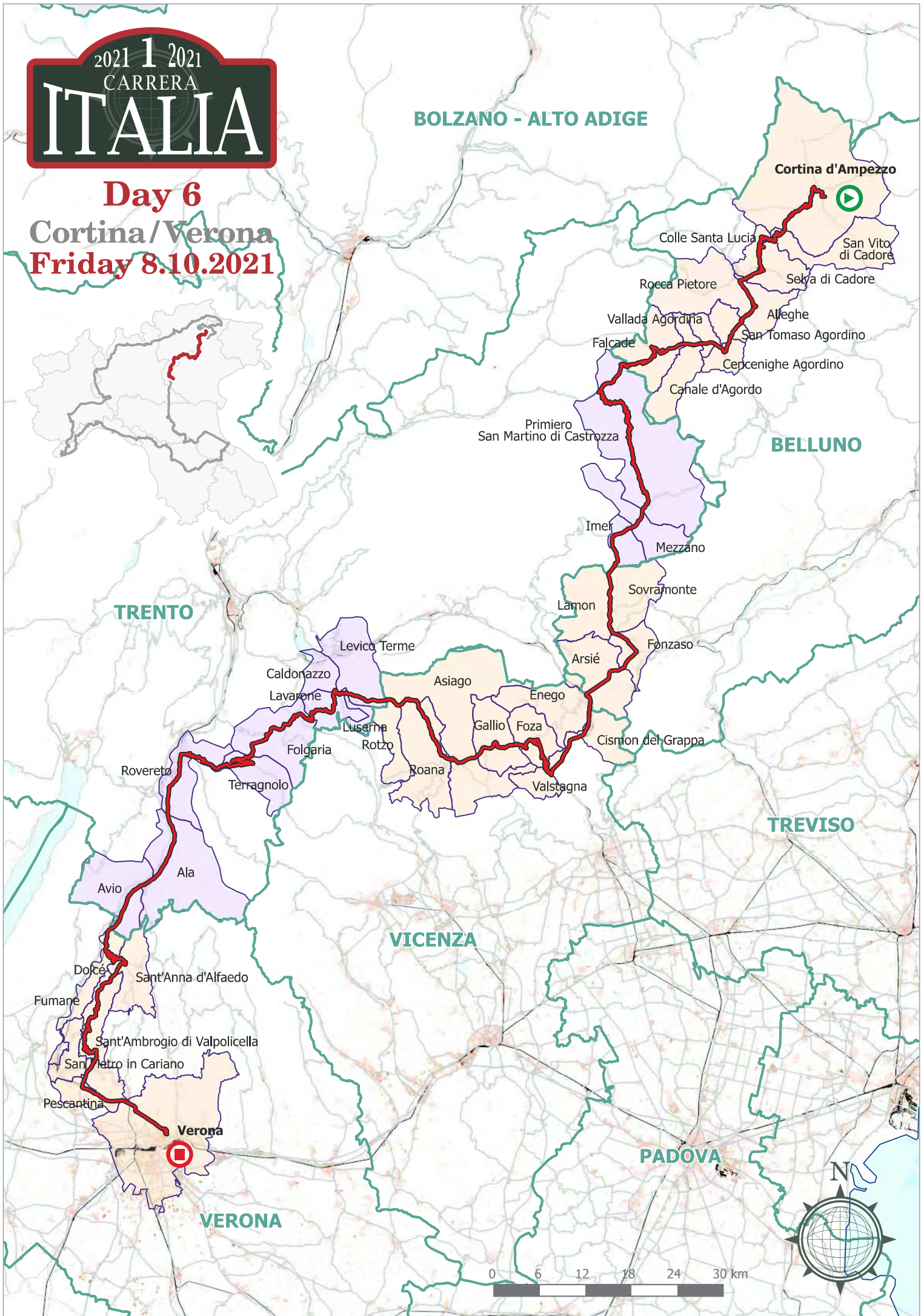

2021 1 2021  
CARRERA  
**ITALIA**

**Day 7**  
**Verona/Rimini**  
**Saturday 9.10.2021**





**Day 8**  
**Rimini / Il Borro**  
**Sunday 10.10.2021**

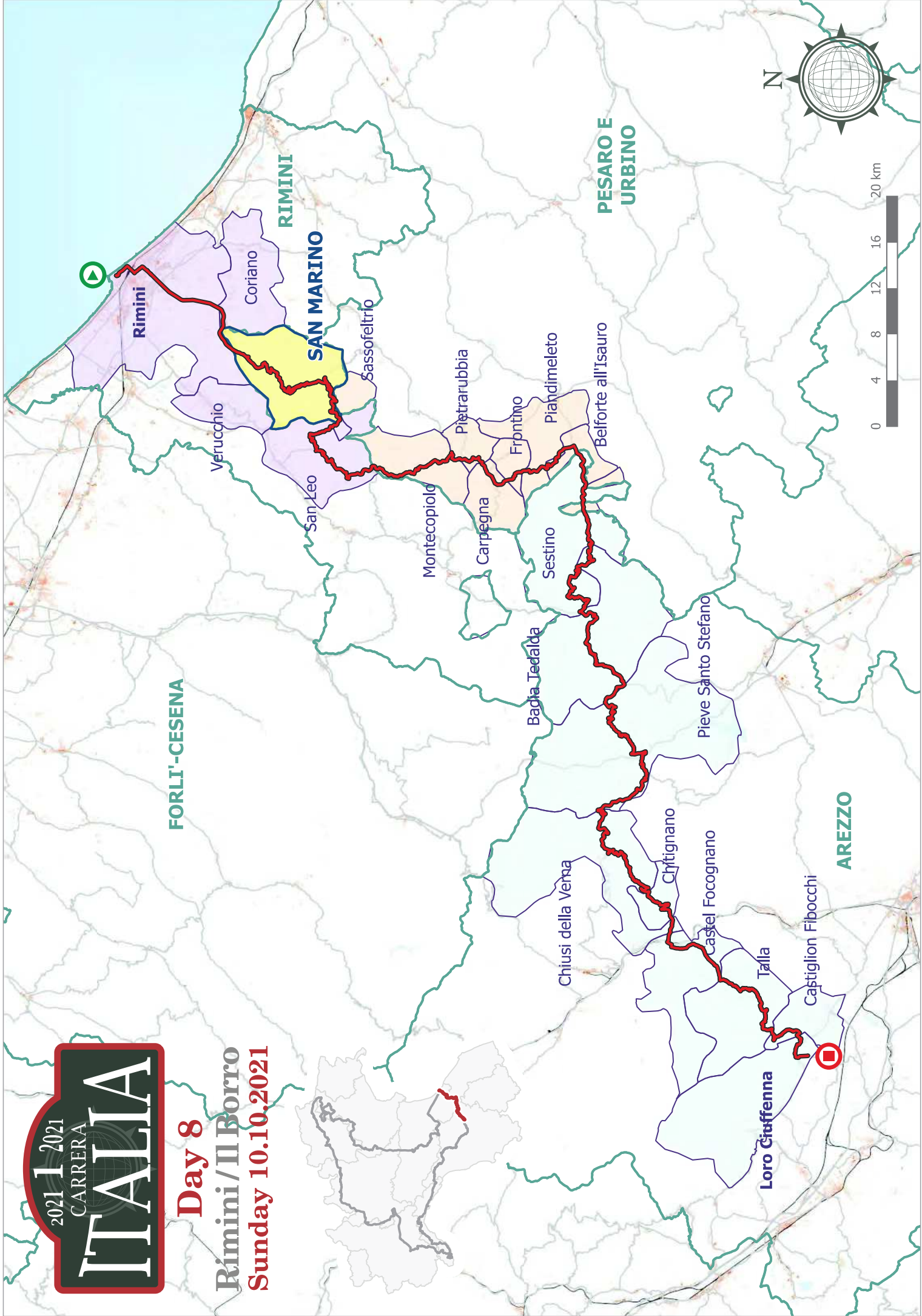

2021 **ITALIA**  
CARRERA

**Day 9**  
**Monday 11.10.2021**

**Il Borro / S. Margherita**

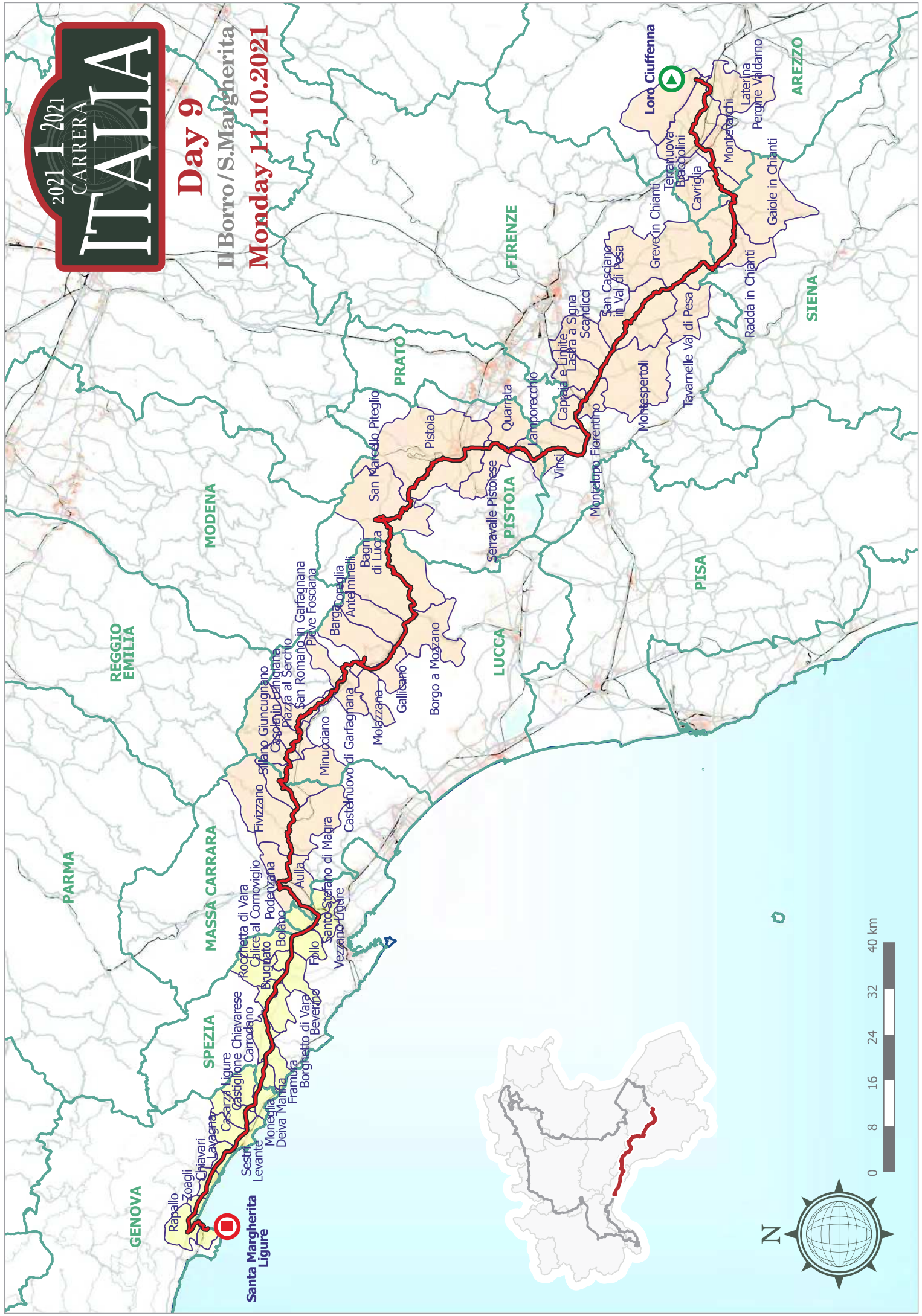

2021 1 2021  
CARRERA  
**ITALIA**

**Day 10**  
**S. Margherita / Sanremo**  
**Tuesday 12.10.2021**



## CARRERA ITALIA 2021 - dal 2 al 12 Ottobre 2021

### COMUNI DI TRANSITO CON ORARIO TEORICO DELLA 1° VETTURA

**TAPPA 1 - Domenica 3 Ottobre 2021**

rilevazione su cartografie online: [googlemaps.it](http://googlemaps.it) - [openstreetmap.org](http://openstreetmap.org)

Link Percorso con indicate Strade Utilizzate da visualizzare interamente su Google Maps:

<https://www.gpsvisualizer.com/display/20210924223015-13034-map.html>

Orario Teorico 1° Vettura	Comune	Km prog. IN	Km prog. OUT	KM tot.	Comune di Provenienza	Evento / Attività / Informazioni	Strade Provinciali - Statali / Autostrade	Comune di Destinazione	Prov.	Regione
9:00	Sanremo	0,00	26,06	26,06	===	PARTENZA MANIFESTAZIONE	SS1 - SP61 - SP56	Ceriana	IM	Liguria
9:34	Ceriana	26,06	45,21	19,15	Sanremo		SP56 - SP55	Sanremo		
10:00	Sanremo	45,21	57,16	11,95	Ceriana		SP55 - SS1 - SS1 bis	Taggia		
10:16	Taggia	57,16	66,32	9,16	Sanremo		SS1 bis - SS720 - SP548	Badalucco		
11:24	Badalucco	66,32	70,08	3,76	Taggia		SP548	Montalto Carpasio		
11:29	Montalto Carpasio	70,08	84,69	14,61	Badalucco		SP548 - SP21	Bogomaro		
11:49	Bogomaro	84,69	88,32	3,63	Montalto Carpasio		SP21	Aurigo		
11:54	Aurigo	88,32	93,20	4,88	Bogomaro		SP21	Borgomaro		
12:00	Borgomaro	93,20	93,81	0,61	Aurigo		SP21	Caravonica		
12:01	Caravonica	93,81	96,01	2,20	Borgomaro		SP21	Cesio		
12:04	Cesio	96,01	96,18	0,18	Caravonica		SP21	Pieve di Teco		
13:33	Pieve di Teco	96,18	107,55	11,37	Cesio		SP20 - SS28	Pornassio		
13:48	Pornassio	107,55	117,87	10,32	Pieve di Teco		SS28	Ormea		
14:02	Ormea	117,87	130,15	12,28	Pornassio		SS28	Garessio	CN	Piemonte
14:18	Garessio	130,15	139,87	9,72	Ormea		SS28	Priola		
14:31	Priola	139,87	144,33	4,46	Garessio		SS28	Bagnasco		
14:37	Bagnasco	144,33	152,15	7,82	Priola		SS28 - SP143	Battifollo		
14:47	Battifollo	152,15	158,21	6,06	Bagnasco		SP143 - SP143 dir	Ceva		
14:56	Ceva	158,21	172,26	14,05	Battifollo		SP143 dir - SP32	Roascio		
15:14	Roascio	172,26	173,70	1,44	Ceva		SP32	Paroldo		
15:16	Paroldo	173,70	177,48	3,78	Roascio		SP32	Murazzano		
15:21	Murazzano	177,48	185,89	8,41	Paroldo		SP661 - SP32	Bossolasco		
15:32	Bossolasco	185,89	190,62	4,73	Murazzano		SP32 - SP56	Somano		

## CARRERA ITALIA 2021 - dal 2 al 12 Ottobre 2021

### COMUNI DI TRANSITO CON ORARIO TEORICO DELLA 1° VETTURA

**TAPPA 1 - Domenica 3 Ottobre 2021**

*rilevazione su cartografie online: [googlemaps.it](http://googlemaps.it) - [openstreetmap.org](http://openstreetmap.org)*

Link Percorso con indicate Strade Utilizzate da visualizzare interamente su Google Maps:

**<https://www.gpsvisualizer.com/display/20210924223015-13034-map.html>**

Orario Teorico 1° Vettura	Comune	Km prog. IN	Km prog. OUT	KM tot.	Comune di Provenienza	Evento / Attività / Informazioni	Strade Provinciali - Statali / Autostrade	Comune di Destinazione	Prov.	Regione
15:39	<b>Somano</b>	190,62	195,75	<b>5,13</b>	Bossolasco		SP56	Dogliani	CN	Piemonte
15:46	<b>Dogliani</b>	195,75	204,79	<b>9,04</b>	Somano		SP232 dir - SP56 - SP9	Monteforte d'Alba		
15:58	<b>Monteforte d'Alba</b>	204,79	210,79	<b>6,00</b>	Dogliani		SP9 - SP163	Novello		
16:06	<b>Novello</b>	210,79	212,59	<b>1,80</b>	Monteforte d'Alba		SP163	Barolo		
16:08	<b>Barolo</b>	212,59	217,12	<b>4,53</b>	Novello		SP163 - SP3 - SP58	La Morra		
16:14	<b>La Morra</b>	217,12	225,94	<b>8,82</b>	Barolo		SP58	Verduno		
16:26	<b>Verduno</b>	225,94	226,66	<b>0,72</b>	La Morra		SP58	Bra		
16:27	<b>Bra</b>	226,66	229,40	<b>2,74</b>	Verduno	ARRIVO MANIFESTAZIONE	SP7			

## CARRERA ITALIA 2021 - dal 2 al 12 Ottobre 2021

### COMUNI DI TRANSITO CON ORARIO TEORICO DELLA 1° VETTURA

**TAPPA 2 - Lunedì 4 Ottobre 2021**

rilevazione su cartografie online: [googlemaps.it](http://googlemaps.it) - [openstreetmap.org](http://openstreetmap.org)

Link Percorso con indicate Strade Utilizzate da visualizzare interamente su Google Maps:

<https://www.gpsvisualizer.com/display/20210924223015-13034-map.html>

Orario Teorico 1° Vettura	Comune	Km prog. IN	Km prog. OUT	KM tot.	Comune di Provenienza	Evento / Attività / Informazioni	Strade Provinciali / Strade Statali / Autostrade	Comune di Destinazione	Prov.	Regione
8:30	Bra	0,00	2,74	2,74	===	PARTENZA MANIFESTAZIONE	SP7	La Morra		
8:33	La Morra	2,74	3,60	0,86	Bra		SP7	Verduno		
8:34	Verduno	3,60	5,33	1,73	La Morra		SP7	Roddi		
8:37	Roddi	5,33	9,55	4,22	Verduno		SP7 - SP3 bis	Alba		
8:42	Alba	9,55	16,97	7,42	Roddi		SP3 bis - SS231 - A33	Guarene		
8:52	Guarene	16,97	18,88	1,91	Alba		A33	Castagnito		
8:55	Castagnito	18,88	20,21	1,33	Guarene		A33	Neive		
8:56	Neive	20,21	20,67	0,46	Castagnito		A33	Magliano Alfieri		
8:57	Magliano Alfieri	20,67	22,86	2,19	Neive		A33	Govone		
9:00	Govone	22,86	23,39	0,53	Magliano Alfieri		A33	Castagnole delle Lanze		
9:01	Castagnole delle Lanze	23,39	23,92	0,53	Govone		A33	Govone	AT	
9:01	Govone	23,92	26,65	2,73	Castagnole delle Lanze		A33	Costigliole d'Asti	CN	Piemonte
9:05	Costigliole d'Asti	26,65	30,42	3,77	Govone		A33	Isola d'Asti		
9:10	Isola d'Asti	30,42	34,74	4,32	Costigliole d'Asti		A33	Asti		
9:16	Asti	34,74	38,91	4,17	Isola d'Asti		A33	Revigliasco d'Asti		
9:21	Revigliasco d'Asti	38,91	39,37	0,46	Asti		A33	Asti	AT	
9:22	Asti	39,37	50,43	11,06	Revigliasco d'Asti		A33 - SS231 - A21	Castello di Annone		
9:37	Castello di Annone	50,43	54,51	4,08	Asti		A21	Quattordio		
9:42	Quattordio	54,51	58,18	3,67	Castello di Annone		A21	Felizzano		
9:47	Felizzano	58,18	62,15	3,97	Quattordio		A21	Solero		
9:52	Solero	62,15	68,02	5,87	Felizzano		A21	Alessandria		
10:00	Alessandria	68,02	78,00	9,98	Solero		A21	Pietra Marazzi		
10:14	Pietra Marazzi	78,00	78,32	0,32	Alessandria		A21	Alessandria	AL	

## CARRERA ITALIA 2021 - dal 2 al 12 Ottobre 2021

### COMUNI DI TRANSITO CON ORARIO TEORICO DELLA 1° VETTURA

**TAPPA 2 - Lunedì 4 Ottobre 2021**

rilevazione su cartografie online: [googlemaps.it](http://googlemaps.it) - [openstreetmap.org](http://openstreetmap.org)

Link Percorso con indicate Strade Utilizzate da visualizzare interamente su Google Maps:

<https://www.gpsvisualizer.com/display/20210924223015-13034-map.html>

Orario Teorico 1° Vettura	Comune	Km prog. IN	Km prog. OUT	KM tot.	Comune di Provenienza	Evento / Attività / Informazioni	Strade Provinciali / Strade Statali / Autostrade	Comune di Destinazione	Prov.	Regione
10:14	Alessandria	78,32	88,86	10,54	Pietra Marazzi		A21	Sale	AL	Piemonte
10:28	Sale	88,86	89,46	0,60	Alessandria		A21	Tortona		
10:29	Tortona	89,46	98,51	9,05	Sale		A21	Castelnuovo Scrivia		
10:41	Castelnuovo Scrivia	98,51	100,00	1,49	Tortona		A21	Pontecurone		
10:43	Pontecurone	100,00	105,68	5,68	Castelnuovo Scrivia		A21	Casei Gerola		
10:50	Casei Gerola	105,68	106,68	1,00	Pontecurone		A21	Voghera	PV	Lombardia
10:52	Voghera	106,68	115,55	8,87	Casei Gerola		A21	Pizzale		
11:04	Pizzale	115,55	115,90	0,35	Voghera		A21	Lungavilla		
11:04	Lungavilla	115,90	118,23	2,33	Pizzale		A21	Verretto		
11:07	Verretto	118,23	118,59	0,36	Lungavilla		A21	Montebello della Battaglia		
11:08	Montebello della Battaglia	118,59	119,25	0,66	Verretto		A21	Casteggio		
11:09	Casteggio	119,25	121,20	1,95	Montebello della Battaglia		A21	Casatissima		
11:11	Casatissima	121,20	126,61	5,41	Casteggio		A21 - SP ex SS35 - SP98	Castelletto di Branduzzo		
11:18	Castelletto di Branduzzo	126,61	130,01	3,40	Casatissima	<i>Pista di Castelletto di Branduzzo</i>	SP96 - SP95	Bastida Pancarana		
11:23	Bastida Pancarana	130,01	132,51	2,50	Castelletto di Branduzzo		SP95 - SP12	Pancarana		
11:26	Pancarana	132,51	135,78	3,27	Bastida Pancarana		SP12	Cervesina		
11:31	Cervesina	135,78	138,64	2,86	Pancarana		SP12	Corana		
11:34	Corana	138,64	141,60	2,96	Cervesina		SP12	Silvano Pietra		
11:38	Silvano Pietra	141,60	145,68	4,08	Corana		SP12 - SP25	Cornale e Bastida		
11:44	Cornale e Bastida	145,68	148,52	2,84	Silvano Pietra		SP25 - SP206	Mezzana Bigli		
11:48	Mezzana Bigli	148,52	152,67	4,15	Cornale e Bastida		SP206	Sannazzaro de' Burgondi		

## CARRERA ITALIA 2021 - dal 2 al 12 Ottobre 2021

### COMUNI DI TRANSITO CON ORARIO TEORICO DELLA 1° VETTURA

**TAPPA 2 - Lunedì 4 Ottobre 2021**

rilevazione su cartografie online: [googlemaps.it](http://googlemaps.it) - [openstreetmap.org](http://openstreetmap.org)

Link Percorso con indicate Strade Utilizzate da visualizzare interamente su Google Maps:

<https://www.gpsvisualizer.com/display/20210924223015-13034-map.html>

Orario Teorico 1° Vettura	Comune	Km prog. IN	Km prog. OUT	KM tot.	Comune di Provenienza	Evento / Attività / Informazioni	Strade Provinciali / Strade Statali / Autostrade	Comune di Destinazione	Prov.	Regione
11:53	Sannazzaro de' Burgondi	152,67	156,39	3,72	Mezzana Bigli		SP206 - SP193 bis	Ferrera Erbognone	pv	Lombardia
11:58	Ferrera Erbognone	156,39	160,67	4,28	Sannazzaro de' Burgondi		SP193 bis	Ottobiano		
12:04	Ottobiano	160,67	162,16	1,49	Ferrera Erbognone		SP193 bis	Lomello		
12:06	Lomello	162,16	164,61	2,45	Ottobiano		SP193 bis - SP ex SS211	Ottobiano		
12:09	Ottobiano	164,61	166,10	1,49	Lomello		SP ex SS211	San Giorgio di Lomellina		
12:11	San Giorgio di Lomellina	166,10	170,48	4,38	Ottobiano		SP ex SS211	Cernago		
12:17	Cernago	170,48	174,03	3,55	San Giorgio di Lomellina		SP ex SS211	Mortara		
12:22	Mortara	174,03	184,57	10,54	Cernago		SP ex SS211 - SP ex SS494 - SP ex SS211	Albonese		
12:36	Albonese	184,57	187,03	2,46	Mortara		SP ex SS211	Borgolavezzaro		
12:39	Borgolavezzaro	187,03	191,12	4,09	Albonese		SP211	Vespolate	NO	Piemonte
12:44	Vespolate	191,12	194,36	3,24	Borgolavezzaro		SP211	Nibbiola		
12:49	Nibbiola	194,36	196,61	2,25	Vespolate		SP211	Garbagna Novarese		
12:52	Garbagna Novarese	196,61	199,09	2,48	Nibbiola		SP211	Novara		
12:55	Novara	199,09	208,78	9,69	Garbagna Novarese		SP211 - SS703	Cameri		
13:08	Cameri	208,78	214,29	5,51	Novara		SS703 - SS32	Bellinzago Novarese		
13:15	Bellinzago Novarese	214,29	221,07	6,78	Cameri		SS32	Oleggio		
13:24	Oleggio	221,07	228,04	6,97	Bellinzago Novarese		SS32 - SP527	Lonate Pozzolo	VA	Lombardia
13:34	Lonate Pozzolo	228,04	234,56	6,52	Oleggio		SP527 - SP52	Vizzola Ticino		
13:42	Vizzola Ticino	234,56	240,76	6,20	Lonate Pozzolo	Pranzo - Circuito di Prova Pirelli	SP52	Somma Lombardo		
15:46	Somma Lombardo	240,76	244,56	3,80	Vizzola Ticino		SP52 - SS336 dir	Casorate Sempione		
15:51	Casorate Sempione	244,56	245,63	1,07	Somma Lombardo		SS336 dir	Cardano al Campo		
15:53	Cardano al Campo	245,63	249,37	3,74	Casorate Sempione		SS336	Gallarate		

## CARRERA ITALIA 2021 - dal 2 al 12 Ottobre 2021

### COMUNI DI TRANSITO CON ORARIO TEORICO DELLA 1° VETTURA

**TAPPA 2 - Lunedì 4 Ottobre 2021**

*rilevazione su cartografie online: [googlemaps.it](http://googlemaps.it) - [openstreetmap.org](http://openstreetmap.org)*

Link Percorso con indicate Strade Utilizzate da visualizzare interamente su Google Maps:

<https://www.gpsvisualizer.com/display/20210924223015-13034-map.html>

Orario Teorico 1° Vettura	Comune	Km prog. IN	Km prog. OUT	KM tot.	Comune di Provenienza	Evento / Attività / Informazioni	Strade Provinciali / Strade Statali / Autostrade	Comune di Destinazione	Prov.	Regione
15:58	Gallarate	249,37	252,98	3,61	Cardano al Campo		SS336	Busto Arsizio		
16:03	Busto Arsizio	252,98	255,04	2,06	Gallarate		SS336	Olgiate Olona		
16:05	Olgiate Olona	255,04	256,02	0,98	Busto Arsizio		A8	Fagnano Olona		
16:07	Fagnano Olona	256,02	256,57	0,55	Olgiate Olona		A8	Cassano Magnago		
16:07	Cassano Magnago	256,57	257,75	1,18	Fagnano Olona		A8 - A36	Fagnano Olona	VA	Lombardia
16:09	Fagnano Olona	257,75	258,29	0,54	Cassano Magnago		A36	Solbiate Olona		
16:10	Solbiate Olona	258,29	260,97	2,68	Fagnano Olona		A36	Gorla Maggiore		
16:13	Gorla Maggiore	260,97	261,85	0,88	Solbiate Olona		A36	Gorla Minore		
16:14	Gorla Minore	261,85	263,77	1,92	Gorla Maggiore		A36	Mozzate		
16:17	Mozzate	263,77	266,75	2,98	Gorla Minore		A36	Cislago	CO	Lombardia
16:21	Cislago	266,75	269,32	2,57	Mozzate		A36	Limido Comasco	VA	Lombardia
16:24	Limido Comasco	269,32	269,91	0,59	Cislago		A36	Turate		
16:25	Turate	269,91	271,53	1,62	Limido Comasco		A36	Fenegrò		
16:27	Fenegrò	271,53	271,92	0,39	Turate		A36	Lomazzo		
16:28	Lomazzo	271,92	276,28	4,36	Fenegrò		A36 - A9	Cadorago		
16:34	Cadorago	276,28	278,98	2,70	Lomazzo		A9	Fino Mornasco		
16:37	Fino Mornasco	278,98	279,55	0,57	Cadorago		A9	Cassina Rizzardi	CO	Lombardia
16:38	Cassina Rizzardi	279,55	280,87	1,32	Fino Mornasco		A9	Luisago		
16:40	Luisago	280,87	282,32	1,45	Cassina Rizzardi		A9	Villa Guardia		
16:42	Villa Guardia	282,32	282,63	0,31	Luisago		A9	Grandate		
16:42	Grandate	282,63	283,99	1,36	Villa Guardia		A9	Como		
16:44	Como	283,99	287,49	3,50	Grandate		A9	San Fermo della Battaglia		

## CARRERA ITALIA 2021 - dal 2 al 12 Ottobre 2021

### COMUNI DI TRANSITO CON ORARIO TEORICO DELLA 1° VETTURA TAPPA 2 - Lunedì 4 Ottobre 2021

*rilevazione su cartografie online: [googlemaps.it](http://googlemaps.it) - [openstreetmap.org](http://openstreetmap.org)*

Link Percorso con indicate Strade Utilizzate da visualizzare interamente su Google Maps:

<https://www.gpsvisualizer.com/display/20210924223015-13034-map.html>

Orario Teorico 1° Vettura	Comune	Km prog. IN	Km prog. OUT	KM tot.	Comune di Provenienza	Evento / Attività / Informazioni	Strade Provinciali / Strade Statali / Autostrade	Comune di Destinazione	Prov.	Regione
16:49	San Fermo della Battaglia	287,49	288,06	0,57	Como		A9	Como	CO	Lombardia
16:49	Como	288,06	293,48	5,42	San Fermo della Battaglia		A9 - SS340	Cernobbio		
16:57	Cernobbio	293,48	295,98	2,50	Como		SS340	Moltrasio		
17:00	Moltrasio	295,98	298,44	2,46	Cernobbio		SS340	Carate Urlo		
17:03	Carate Urlo	298,44	300,60	2,16	Moltrasio		SS340	Laglio		
17:06	Laglio	300,60	303,56	2,96	Carate Urlo		SS340	Brienno		
17:10	Brienno	303,56	307,78	4,22	Laglio		SS340	Argegno		
17:16	Argegno	307,78	310,25	2,47	Brienno		SS340	Colonno		
17:19	Colonno	310,25	311,98	1,73	Argegno		SS340	Sala Comacina		
17:21	Sala Comacina	311,98	313,33	1,35	Colonno		SS340	Tremezzina		
17:23	Tremezzina	313,33	318,72	5,39	Sala Comacina	ARRIVO MANIFESTAZIONE	SS340			

## CARRERA ITALIA 2021 - dal 2 al 12 Ottobre 2021

### COMUNI DI TRANSITO CON ORARIO TEORICO DELLA 1° VETTURA

**TAPPA 3 - Martedì 5 Ottobre 2021**

*rilevazione su cartografie online: [googlemaps.it](http://googlemaps.it) - [openstreetmap.org](http://openstreetmap.org)*

Link Percorso con indicate Strade Utilizzate da visualizzare interamente su Google Maps:

<https://www.gpsvisualizer.com/display/20210924223015-13034-map.html>

Orario Teorico 1° Vettura	Comune	Km prog. IN	Km prog. OUT	KM tot.	Comune di Provenienza	Evento / Attività / Informazioni	Strade Provinciali / Strade Statali / Autostrade	Comune di Destinazione	Prov.	Regione
8:30	<b>Tremezzina</b>	0,00	0,39	<b>0,39</b>	===	<i>PARTENZA MANIFESTAZIONE</i>	SS340	Griante		
8:30	<b>Griante</b>	0,39	3,14	<b>2,75</b>	Tremezzina		SS340	Menaggio		
8:34	<b>Menaggio</b>	3,14	7,18	<b>4,04</b>	Griante		SS340 - SS340 dir	San Siro		
8:39	<b>San Siro</b>	7,18	12,28	<b>5,10</b>	Menaggio		SS340 dir	Crema		
8:46	<b>Crema</b>	12,28	14,32	<b>2,04</b>	San Siro		SS340 dir	Pianello del Lario		
8:49	<b>Pianello del Lario</b>	14,32	16,17	<b>1,85</b>	Crema		SS340 dir	Musso		
8:51	<b>Musso</b>	16,17	17,25	<b>1,08</b>	Pianello del Lario		SS340 dir	Dongo		
8:53	<b>Dongo</b>	17,25	19,77	<b>2,52</b>	Musso		SS340 dir	Gravedona ed Uniti		
8:56	<b>Gravedona ed Uniti</b>	19,77	22,63	<b>2,86</b>	Dongo		SS340 dir	Domaso		
9:00	<b>Domaso</b>	22,63	25,51	<b>2,88</b>	Gravedona ed Uniti		SS340 dir	Vercana		
9:04	<b>Vercana</b>	25,51	26,18	<b>0,67</b>	Domaso		SS340 dir	Gera Lario		
9:04	<b>Gera Lario</b>	26,18	28,92	<b>2,74</b>	Vercana		SS340 dir	Sorico		
9:08	<b>Sorico</b>	28,92	33,85	<b>4,93</b>	Gera Lario		SS340 dir - SS36 - SP04	Dubino		
9:15	<b>Dubino</b>	33,85	37,45	<b>3,60</b>	Sorico		SP04	Mantello		
9:19	<b>Mantello</b>	37,45	40,82	<b>3,37</b>	Dubino		SP04	Cino		
9:24	<b>Cino</b>	40,82	43,60	<b>2,78</b>	Mantello		SC	Cercino		
9:28	<b>Cercino</b>	43,60	48,74	<b>5,14</b>	Cino		SC - SP04	Traona		
9:34	<b>Traona</b>	48,74	53,50	<b>4,76</b>	Cercino		SP04 - SC	Mello		
9:41	<b>Mello</b>	53,50	58,74	<b>5,24</b>	Traona		SC	Civo		
9:48	<b>Civo</b>	58,74	67,83	<b>9,09</b>	Mello		SC - SP10	Ardenno		
10:00	<b>Ardenno</b>	67,83	75,44	<b>7,61</b>	Civo		SP9 - SS38	Forcola		
10:10	<b>Forcola</b>	75,44	78,10	<b>2,66</b>	Ardenno		SS38 - SP16	Colorina		
10:14	<b>Colorina</b>	78,10	83,09	<b>4,99</b>	Forcola		SP16	Fusine		

Lombardia

SO

## CARRERA ITALIA 2021 - dal 2 al 12 Ottobre 2021

### COMUNI DI TRANSITO CON ORARIO TEORICO DELLA 1° VETTURA

**TAPPA 3 - Martedì 5 Ottobre 2021**

rilevazione su cartografie online: [googlemaps.it](http://googlemaps.it) - [openstreetmap.org](http://openstreetmap.org)

Link Percorso con indicate Strade Utilizzate da visualizzare interamente su Google Maps:

<https://www.gpsvisualizer.com/display/20210924223015-13034-map.html>

Orario Teorico 1° Vettura	Comune	Km prog. IN	Km prog. OUT	KM tot.	Comune di Provenienza	Evento / Attività / Informazioni	Strade Provinciali / Strade Statali / Autostrade	Comune di Destinazione	Prov.	Regione
10:20	Fusine	83,09	85,37	2,28	Colorina		SP16	Cedrasco	SO	Lombardia
10:23	Cedrasco	85,37	87,25	1,88	Fusine		SP16	Caiolo		
10:26	Caiolo	87,25	90,74	3,49	Cedrasco		SP16	Albosaggia		
10:30	Albosaggia	90,74	94,17	3,43	Caiolo		SP16	Sondrio		
10:35	Sondrio	94,17	96,74	2,57	Albosaggia		SS38	Montagna in Valtellina		
10:38	Montagna in Valtellina	96,74	98,46	1,72	Sondrio		SS38	Poggiridenti		
10:41	Poggiridenti	98,46	103,71	5,25	Montagna in Valtellina		SS38 - SC - SP21	Tresivio		
10:48	Tresivio	103,71	106,06	2,35	Poggiridenti		SP21	Ponte in Valtellina		
10:51	Ponte in Valtellina	106,06	109,04	2,98	Tresivio		SP21	Chiuro		
10:55	Chiuro	109,04	110,52	1,48	Ponte in Valtellina		SP21	Teglio		
10:57	Teglio	110,52	122,45	11,93	Chiuro		SP21 - SS38 - SS39	Villa di Tirano		
11:13	Villa di Tirano	122,45	127,90	5,45	Teglio		SS39	Aprica		
11:20	Aprica	127,90	133,37	5,47	Villa di Tirano		SS39	Corteno Golgi		
11:27	Corteno Golgi	133,37	138,59	5,22	Aprica		SS39 - SC	Aprica		
11:34	Aprica	138,59	144,01	5,42	Corteno Golgi		SC	Tirano	SO	
11:42	Tirano	144,01	147,71	3,70	Aprica		SC	Corteno Golgi		
11:46	Corteno Golgi	147,71	158,60	10,89	Tirano		SC - SS39	Edolo	BS	
12:01	Edolo	158,60	166,47	7,87	Corteno Golgi	HOTEL TOURING (LUNCH)	SS39 - SS42	Monno		
13:00	Monno	166,47	169,19	2,72	Edolo		SS42	Incudine		
13:05	Incudine	169,19	171,76	2,57	Monno		SS42	Veza d'Oglio		
13:09	Veza d'Oglio	171,76	175,86	4,10	Incudine		SS42	Vione		
13:16	Vione	175,86	178,50	2,64	Veza d'Oglio		SS42	Temù		
13:21	Temù	178,50	182,18	3,68	Vione		SS42	Ponte di Legno		

## CARRERA ITALIA 2021 - dal 2 al 12 Ottobre 2021

### COMUNI DI TRANSITO CON ORARIO TEORICO DELLA 1° VETTURA

**TAPPA 3 - Martedì 5 Ottobre 2021**

*rilevazione su cartografie online: [googlemaps.it](http://googlemaps.it) - [openstreetmap.org](http://openstreetmap.org)*

Link Percorso con indicate Strade Utilizzate da visualizzare interamente su Google Maps:

<https://www.gpsvisualizer.com/display/20210924223015-13034-map.html>

Orario Teorico 1° Vettura	Comune	Km prog. IN	Km prog. OUT	KM tot.	Comune di Provenienza	Evento / Attività / Informazioni	Strade Provinciali / Strade Statali / Autostrade	Comune di Destinazione	Prov.	Regione
13:27	<b>Ponte di Legno</b>	182,18	194,19	12,01	Temù		SS42	Vermiglio	BS	Lombardia
13:48	<b>Vermiglio</b>	194,19	207,38	13,19	Ponte di Legno		SS42	Ossana	TN	Trentino Alto Adige
14:10	<b>Ossana</b>	207,38	210,59	3,21	Vermiglio		SS42	Pellizzano		
14:16	<b>Pellizzano</b>	210,59	213,57	2,98	Ossana		SS42	Mezzana		
14:21	<b>Mezzana</b>	213,57	216,07	2,50	Pellizzano		SS42	Commezzadura		
14:25	<b>Commezzadura</b>	216,07	220,26	4,19	Mezzana		SS42	Dimaro Folgarida		
14:32	<b>Dimaro Folgarida</b>	220,26	223,48	3,22	Commezzadura		SS42	Croviana		
14:38	<b>Croviana</b>	223,48	224,57	1,09	Dimaro Folgarida		SS42	Malè		
14:40	<b>Malè</b>	224,57	225,76	1,19	Croviana		SS42	Terzolas		
14:42	<b>Terzolas</b>	225,76	227,23	1,47	Malè		SS42	Caldes		
14:44	<b>Caldes</b>	227,23	233,52	6,29	Terzolas		SS42	Cis		
14:55	<b>Cis</b>	233,52	235,89	2,37	Caldes		SS42	Livo		
14:59	<b>Livo</b>	235,89	238,36	2,47	Cis		SS42	Novella		
15:03	<b>Novella</b>	238,36	250,11	11,75	Livo		SS42 - SP28 - SP6	Proves		
15:23	<b>Proves</b>	250,11	252,10	1,99	Novella		SP6	Rumo	BZ	
15:27	<b>Rumo</b>	252,10	257,44	5,34	Proves		SP6 - SC	Proves	TN	
15:36	<b>Proves</b>	257,44	263,30	5,86	Rumo		SC - LS/SP86	Lauregno	BZ	
15:46	<b>Lauregno</b>	263,30	269,51	6,21	Proves		LS/SP86	Novella		
15:57	<b>Novella</b>	269,51	274,62	5,11	Lauregno		LS/SP86 - SP43	Borgo d'Anania	TN	
16:05	<b>Borgo d'Anania</b>	274,62	282,95	8,33	Novella		SP43 - SS42 - SS238 - SS238 dir - SP35	Ronzone		
16:20	<b>Ronzone</b>	282,95	284,89	1,94	Borgo d'Anania		SP35 - SS42	Sarnonico		
16:23	<b>Sarnonico</b>	284,89	286,89	2,00	Ronzone		SS42	Ruffrè - Mendola		

## CARRERA ITALIA 2021 - dal 2 al 12 Ottobre 2021

### COMUNI DI TRANSITO CON ORARIO TEORICO DELLA 1° VETTURA

**TAPPA 3 - Martedì 5 Ottobre 2021**

*rilevazione su cartografie online: [googlemaps.it](http://googlemaps.it) - [openstreetmap.org](http://openstreetmap.org)*

Link Percorso con indicate Strade Utilizzate da visualizzare interamente su Google Maps:

<https://www.gpsvisualizer.com/display/20210924223015-13034-map.html>

Orario Teorico 1° Vettura	Comune	Km prog. IN	Km prog. OUT	KM tot.	Comune di Provenienza	Evento / Attività / Informazioni	Strade Provinciali / Strade Statali / Autostrade	Comune di Destinazione	Prov.	Regione
16:26	<b>Ruffrè - Mendola</b>	286,89	289,81	<b>2,92</b>	Sarnonico		SS42	Caldaro sulla Strada del Vino	TN	Trentino Alto Adige
16:31	<b>Caldaro sulla Strada del Vino</b>	289,81	303,76	<b>13,95</b>	Ruffrè - Mendola		SS42	Appiano sulla Strada del Vino		
16:50	<b>Appiano sulla Strada del Vino</b>	303,76	310,92	<b>7,16</b>	Caldaro sulla Strada del Vino		SS42	Bolzano		
17:00	<b>Bolzano</b>	310,92	316,59	<b>5,67</b>	Appiano sulla Strada del Vino	ARRIVO MANIFESTAZIONE	SS42 - SC			

## CARRERA ITALIA 2021 - dal 2 al 12 Ottobre 2021

### COMUNI DI TRANSITO CON ORARIO TEORICO DELLA 1° VETTURA

**TAPPA 4 - Mercoledì 6 Ottobre 2021**

rilevazione su cartografie online: [googlemaps.it](http://googlemaps.it) - [openstreetmap.org](http://openstreetmap.org)

Link Percorso con indicate Strade Utilizzate da visualizzare interamente su Google Maps:

<https://www.gpsvisualizer.com/display/20210924223015-13034-map.html>

Orario Teorico 1° Vettura	Comune	Km prog. IN	Km prog. OUT	KM tot.	Comune di Provenienza	Evento / Attività / Informazioni	Strade Provinciali / Strade Statali / Autostrade	Comune di Destinazione	Prov.	Regione
8:30	<b>Bolzano</b>	0,00	5,96	<b>5,96</b>	===	<i>PARTENZA MANIFESTAZIONE</i>	SC - LS/SP73	Renon	BZ	Trentino Alto Adige
8:41	<b>Renon</b>	5,96	26,93	<b>20,97</b>	Bolzano		LS/SP73 - SC - LS/SP73 - SC	Barbiano		
9:23	<b>Barbiano</b>	26,93	31,91	<b>4,98</b>	Renon		SC - SS12 - SS242	Ponte Gardena		
9:33	<b>Ponte Gardena</b>	31,91	32,40	<b>0,49</b>	Barbiano		SS242 - LS/SP24	Laion		
9:34	<b>Laion</b>	32,40	46,07	<b>13,67</b>	Ponte Gardena		LS/SP82 - SS242 dir - LS/SP139 - GS/SC39.4	Chiusa		
10:02	<b>Chiusa</b>	46,07	53,93	<b>7,86</b>	Laion		GS/SC39.4 - LS/SP141 - SC	Funes		
10:17	<b>Funes</b>	53,93	76,05	<b>22,12</b>	Chiusa		SC - LS/SP27 - LS/SP163 - LS/SP29	San Martino in Badia		
11:07	<b>San Martino in Badia</b>	76,05	85,22	<b>9,17</b>	Funes		LS/SP29 - SC	Marebbe		
11:20	<b>Marebbe</b>	85,22	106,97	<b>21,75</b>	San Martino in Badia		SC - SS244 - LS/SP43	Valdaora		
11:53	<b>Valdaora</b>	106,97	121,57	<b>14,60</b>	Marebbe		LS/SP43 - SC	Monguelfo Tesido		
12:15	<b>Monguelfo Tesido</b>	121,57	126,10	<b>4,53</b>	Valdaora		SC - SS49	Villabassa		
12:22	<b>Villabassa</b>	126,10	131,26	<b>5,16</b>	Monguelfo Tesido	<i>HOTEL ADLER (LUNCH)</i>	SS49 - SC	Dobbiaco		
13:39	<b>Dobbiaco</b>	131,26	135,38	<b>4,12</b>	Villabassa		SC - SS49	San Candido		
13:47	<b>San Candido</b>	135,38	142,01	<b>6,63</b>	Dobbiaco		SS49 - SS52	Sesto		
14:00	<b>Sesto</b>	142,01	152,98	<b>10,97</b>	San Candido		SS52	Comelico Superiore		
14:22	<b>Comelico Superiore</b>	152,98	169,78	<b>16,80</b>	Sesto		SS52 - SP532	Auronzo di Cadore	BL	Veneto
14:56	<b>Auronzo di Cadore</b>	169,78	200,68	<b>30,90</b>	Comelico Superiore		SP532 - SR48	Cortina d'Ampezzo		
15:37	<b>Cortina d'Ampezzo</b>	200,68	214,31	<b>13,63</b>	Auronzo di Cadore	<i>ARRIVO MANIFESTAZIONE</i>	SR48 - SS51			

## CARRERA ITALIA 2021 - dal 2 al 12 Ottobre 2021

### COMUNI DI TRANSITO CON ORARIO TEORICO DELLA 1ª VETTURA

**TAPPA 5 - Giovedì 7 Ottobre 2021**

rilevazione su cartografie online: [googlemaps.it](http://googlemaps.it) - [openstreetmap.org](http://openstreetmap.org)

Link Percorso con indicate Strade Utilizzate da visualizzare interamente su Google Maps:

<https://www.gpsvisualizer.com/display/20210924223015-13034-map.html>

Orario Teorico 1ª Vettura	Comune	Km prog. IN	Km prog. OUT	KM tot.	Comune di Provenienza	Evento / Attività / Informazioni	Strade Provinciali / Strade Statali / Autostrade	Comune di Destinazione	Prov.	Regione
8:30	<b>Cortina d'Ampezzo</b>	0,00	5,54	<b>5,54</b>	===	PARTENZA MANIFESTAZIONE	SS51	San Vito di Cadore		
8:38	<b>San Vito di Cadore</b>	5,54	11,52	<b>5,98</b>	Cortina d'Ampezzo		SS51	Borca di Cadore		
8:47	<b>Borca di Cadore</b>	11,52	14,97	<b>3,45</b>	San Vito di Cadore		SS51	Vodo di Cadore		
8:52	<b>Vodo di Cadore</b>	14,97	19,78	<b>4,81</b>	Borca di Cadore		SS51	Valle di Cadore		
8:59	<b>Valle di Cadore</b>	19,78	23,54	<b>3,76</b>	Vodo di Cadore		SS51 - SP347	Cibiana di Cadore		
9:05	<b>Cibiana di Cadore</b>	23,54	34,33	<b>10,79</b>	Valle di Cadore		SP347	Val di Zoldo		
9:21	<b>Val di Zoldo</b>	34,33	53,94	<b>19,61</b>	Cibiana di Cadore		SP347 - SP251 - SP347	La Valle Agordina		
9:50	<b>La Valle Agordina</b>	53,94	64,70	<b>10,76</b>	Val di Zoldo		SP347	Agordo		
10:07	<b>Agordo</b>	64,70	68,92	<b>4,22</b>	La Valle Agordina		SP347 - SR203	Taibon Agordino	BL	Veneto
10:13	<b>Taibon Agordino</b>	68,92	73,31	<b>4,39</b>	Agordo		SR203	Cencenighe Agordino		
10:19	<b>Cencenighe Agordino</b>	73,31	78,69	<b>5,38</b>	Taibon Agordino		SR203	San Tomaso Agordino		
10:28	<b>San Tomaso Agordino</b>	78,69	81,91	<b>3,22</b>	Cencenighe Agordino		SR203	Rocca Pietore		
10:32	<b>Rocca Pietore</b>	81,91	83,28	<b>1,37</b>	San Tomaso Agordino		SR203	Alleghe		
10:34	<b>Alleghe</b>	83,28	89,82	<b>6,54</b>	Rocca Pietore		SR203 - SP563	Rocca Pietore		
10:44	<b>Rocca Pietore</b>	89,82	95,88	<b>6,06</b>	Alleghe		SP563	Livinalongo del Col di Lana		
10:53	<b>Livinalongo del Col di Lana</b>	95,88	119,55	<b>23,67</b>	Rocca Pietore		SP563 - SR48	Canazei		
11:29	<b>Canazei</b>	119,55	131,96	<b>12,41</b>	Livinalongo del Col di Lana		SR48 - SS242	Selva di Val Gardena	TN	
11:47	<b>Selva di Val Gardena</b>	131,96	142,72	<b>10,76</b>	Canazei		SS242 - SS243	Corvara in Badia		Trentino Alto Adige
12:52	<b>Corvara in Badia</b>	142,72	152,87	<b>10,15</b>	Selva di Val Gardena		SS243 - SS244	Badia	BZ	
13:09	<b>Badia</b>	152,87	166,74	<b>13,87</b>	Corvara in Badia		SS244 - LS/SP37	Livinalongo del Col di Lana		

## CARRERA ITALIA 2021 - dal 2 al 12 Ottobre 2021

### COMUNI DI TRANSITO CON ORARIO TEORICO DELLA 1° VETTURA

TAPPA 5 - Giovedì 7 Ottobre 2021

rilevazione su cartografie online: [googlemaps.it](https://www.google.com/maps) - [openstreetmap.org](https://www.openstreetmap.org)

Link Percorso con indicate Strade Utilizzate da visualizzare interamente su Google Maps:

<https://www.gpsvisualizer.com/display/20210924223015-13034-map.html>

Orario Teorico 1° Vettura	Comune	Km prog. IN	Km prog. OUT	KM tot.	Comune di Provenienza	Evento / Attività / Informazioni	Strade Provinciali / Strade Statali / Autostrade	Comune di Destinazione	Prov.	Regione
13:33	Livinalongo del Col di Lana	166,74	167,96	1,22	Badia		SP24	Cortina d'Ampezzo		
13:35	Cortina d'Ampezzo	167,96	188,94	20,98	Livinalongo del Col di Lana	ARRIVO MANIFESTAZIONE	SP24 - SR48 - SS51		BL	Veneto

## CARRERA ITALIA 2021 - dal 2 al 12 Ottobre 2021

### COMUNI DI TRANSITO CON ORARIO TEORICO DELLA 1° VETTURA

**TAPPA 6 - Venerdì 8 Ottobre 2021**

rilevazione su cartografie online: [googlemaps.it](http://googlemaps.it) - [openstreetmap.org](http://openstreetmap.org)

Link Percorso con indicate Strade Utilizzate da visualizzare interamente su Google Maps:

<https://www.gpsvisualizer.com/display/20210924223015-13034-map.html>

Orario Teorico 1° Vettura	Comune	Km prog. IN	Km prog. OUT	KM tot.	Comune di Provenienza	Evento / Attività / Informazioni	Strade Provinciali / Strade Statali / Autostrade	Comune di Destinazione	Prov.	Regione
8:30	Cortina d'Ampezzo	0,00	13,64	13,64	===	PARTENZA MANIFESTAZIONE	SS51 - SR48 - SP638	San Vito di Cadore	BL	Veneto
8:48	San Vito di Cadore	13,64	18,02	4,38	Cortina d'Ampezzo		SP638	Colle Santa Lucia		
8:54	Colle Santa Lucia	18,02	24,47	6,45	San Vito di Cadore		SP638	Selva di Cadore		
9:02	Selva di Cadore	24,47	28,82	4,35	Colle Santa Lucia		SP638 - SP251 - SP20	Colle Santa Lucia		
9:08	Colle Santa Lucia	28,82	32,28	3,46	Selva di Cadore		SP20	Selva di Cadore		
9:13	Selva di Cadore	32,28	32,78	0,50	Colle Santa Lucia		SP20	Alleghe		
9:13	Alleghe	32,78	39,52	6,74	Selva di Cadore		SP20 - SR203	San Tomaso Agordino		
9:22	San Tomaso Agordino	39,52	42,66	3,14	Alleghe		SR203	Cencenighe Agordino		
9:26	Cencenighe Agordino	42,66	45,71	3,05	San Tomaso Agordino		SR203 - SP346	Vallada Agordina		
9:30	Vallada Agordina	45,71	48,28	2,57	Cencenighe Agordino		SP346	Canale d'Agordo		
9:34	Canale d'Agordo	48,28	50,64	2,36	Vallada Agordina		SP346	Falcade		
9:37	Falcade	50,64	64,50	13,86	Canale d'Agordo		SP346 - SP81	Primiero San Martino di Castrozza		
9:56	Primiero San Martino di Castrozza	64,50	101,43	36,93	Falcade		SP81 - SS50	Mezzano		
10:45	Mezzano	101,43	104,33	2,90	Primiero San Martino di Castrozza		SS50	Imer		
10:49	Imer	104,33	111,24	6,91	Mezzano		SS50	Sovramonte		
10:58	Sovramonte	111,24	116,53	5,29	Imer		SR50	Lamon	BL	Veneto
11:05	Lamon	116,53	120,47	3,94	Sovramonte		SR50	Sovramonte		
11:10	Sovramonte	120,47	121,48	1,01	Lamon		SR50	Fonzaso		
11:11	Fonzaso	121,48	128,51	7,03	Sovramonte		SR50 - SS50 bis/var	Arsiè		
11:21	Arsiè	128,51	134,52	6,01	Fonzaso		SS50 bis/var	Valbrenta		

## CARRERA ITALIA 2021 - dal 2 al 12 Ottobre 2021

### COMUNI DI TRANSITO CON ORARIO TEORICO DELLA 1° VETTURA

**TAPPA 6 - Venerdì 8 Ottobre 2021**

rilevazione su cartografie online: [googlemaps.it](http://googlemaps.it) - [openstreetmap.org](http://openstreetmap.org)

Link Percorso con indicate Strade Utilizzate da visualizzare interamente su Google Maps:

<https://www.gpsvisualizer.com/display/20210924223015-13034-map.html>

Orario Teorico 1° Vettura	Comune	Km prog. IN	Km prog. OUT	KM tot.	Comune di Provenienza	Evento / Attività / Informazioni	Strade Provinciali / Strade Statali / Autostrade	Comune di Destinazione	Prov.	Regione
11:29	Valbrenta	134,52	136,29	1,77	Arsiè		SS50 bis/var - SS47	Enego	VI	Veneto
11:31	Enego	136,29	136,99	0,70	Valbrenta	RISTORANTE CORNALE (LUNCH)	SS47 - SC	Valbrenta		
12:18	Valbrenta	136,99	150,39	13,40	Enego		SC - SP73	Foza		
12:38	Foza	150,39	166,00	15,61	Valbrenta		SP73 - SP76	Gallio		
13:01	Gallio	166,00	173,39	7,39	Foza		SP76	Asiago		
13:12	Asiago	173,39	176,37	2,98	Gallio		SP76 - SP349	Roana		
13:17	Roana	176,37	185,63	9,26	Asiago		SP349	Asiago		
13:31	Asiago	185,63	192,58	6,95	Roana		SP349	Levico Terme		
13:41	Levico Terme	192,58	198,35	5,77	Asiago		SS349	Caldonazzo		
13:50	Caldonazzo	198,35	198,50	0,15	Levico Terme		SS349	Luserna	TN	Trentino Alto Adige
13:50	Luserna	198,50	198,82	0,32	Caldonazzo		SS349	Lavarone		
13:51	Lavarone	198,82	199,12	0,30	Luserna		SS349	Caldonazzo		
13:51	Caldonazzo	199,12	199,27	0,15	Lavarone		SS349	Lavarone		
13:51	Lavarone	199,27	199,74	0,47	Caldonazzo		SS349	Caldonazzo		
13:52	Caldonazzo	199,74	201,19	1,45	Lavarone		SS349	Lavarone		
13:54	Lavarone	201,19	208,61	7,42	Caldonazzo		SS349 - SS349 dir	Folgaria		
14:05	Folgaria	208,61	223,90	15,29	Lavarone		SS349 dir - SS349 - SS350 - SP2	Terragnolo		
14:28	Terragnolo	223,90	235,51	11,61	Folgaria		SP2	Rovereto		
14:46	Rovereto	235,51	252,28	16,77	Terragnolo		SP2 - SS12	Ala		
15:11	Ala	252,28	263,72	11,44	Rovereto		SS12	Avio	VR	Veneto
15:28	Avio	263,72	270,78	7,06	Ala		SS12	Dolcè		
15:39	Dolcè	270,78	281,78	11,00	Avio		SS12 - SP57	Sant'Anna d'Alfaedo		
15:55	Sant'Anna d'Alfaedo	281,78	286,09	4,31	Dolcè		SP57 - SP12 - SP33	Fumane		

## CARRERA ITALIA 2021 - dal 2 al 12 Ottobre 2021

### COMUNI DI TRANSITO CON ORARIO TEORICO DELLA 1° VETTURA

**TAPPA 6 - Venerdì 8 Ottobre 2021**

rilevazione su cartografie online: [googlemaps.it](http://googlemaps.it) - [openstreetmap.org](http://openstreetmap.org)

Link Percorso con indicate Strade Utilizzate da visualizzare interamente su Google Maps:

<https://www.gpsvisualizer.com/display/20210924223015-13034-map.html>

Orario Teorico 1° Vettura	Comune	Km prog. IN	Km prog. OUT	KM tot.	Comune di Provenienza	Evento / Attività / Informazioni	Strade Provinciali / Strade Statali / Autostrade	Comune di Destinazione	Prov.	Regione
16:02	<b>Fumane</b>	286,09	305,71	19,62	Sant'Anna d'Alfaedo		SP33	San Pietro in Cariano	VR	Veneto
16:31	<b>San Pietro in Cariano</b>	305,71	309,49	3,78	Fumane		SP33 - SP1	Pescantina		
16:37	<b>Pescantina</b>	309,49	316,10	6,61	San Pietro in Cariano		SP1 - SP1 a	San Pietro in Cariano		
16:47	<b>San Pietro in Cariano</b>	316,10	316,25	0,15	Pescantina		SP1a	Verona		
16:47	<b>Verona</b>	316,25	324,45	8,20	San Pietro in Cariano	ARRIVO MANIFESTAZIONE	SP1a - SC			

## CARRERA ITALIA 2021 - dal 2 al 12 Ottobre 2021

### COMUNI DI TRANSITO CON ORARIO TEORICO DELLA 1° VETTURA

**TAPPA 7 - Sabato 9 Ottobre 2021**

rilevazione su cartografie online: [googlemaps.it](http://googlemaps.it) - [openstreetmap.org](http://openstreetmap.org)

Link Percorso con indicate Strade Utilizzate da visualizzare interamente su Google Maps:

<https://www.gpsvisualizer.com/display/20210924223015-13034-map.html>

Orario Teorico 1° Vettura	Comune	Km prog. IN	Km prog. OUT	KM tot.	Comune di Provenienza	Evento / Attività / Informazioni	Strade Provinciali / Strade Statali / Autostrade	Comune di Destinazione	Prov.	Regione
7:15	<b>Verona</b>	0,00	11,80	<b>11,80</b>	===	PARTENZA MANIFESTAZIONE	SC - A4 - A22	Sommacampagna	VR	Veneto
7:29	<b>Sommacampagna</b>	11,80	12,64	<b>0,84</b>	Verona		A22	Villafranca di Verona		
7:30	<b>Villafranca di Verona</b>	12,64	17,33	<b>4,69</b>	Sommacampagna		A22	Vigasio		
7:35	<b>Vigasio</b>	17,33	23,36	<b>6,03</b>	Villafranca di Verona		A22	Povegliano Veronese		
7:43	<b>Povegliano Veronese</b>	23,36	23,61	<b>0,25</b>	Vigasio		A22	Nogarole Rocca		
7:43	<b>Nogarole Rocca</b>	23,61	30,42	<b>6,81</b>	Povegliano Veronese		A22	Roverbella	MN	Lombardia
7:51	<b>Roverbella</b>	30,42	34,08	<b>3,66</b>	Nogarole Rocca		A22	San Giorgio Bigarello		
7:55	<b>San Giorgio Bigarello</b>	34,08	43,10	<b>9,02</b>	Roverbella		A22	Mantova		
8:06	<b>Mantova</b>	43,10	46,88	<b>3,78</b>	San Giorgio Bigarello		A22	Borgo Virgilio		
8:11	<b>Borgo Virgilio</b>	46,88	48,45	<b>1,57</b>	Mantova		A22	Bagnolo San Vito		
8:13	<b>Bagnolo San Vito</b>	48,45	54,12	<b>5,67</b>	Borgo Virgilio		A22	San Benedetto Po		
8:19	<b>San Benedetto Po</b>	54,12	56,34	<b>2,22</b>	Bagnolo San Vito		A22	Pegognaga		
8:22	<b>Pegognaga</b>	56,34	63,02	<b>6,68</b>	San Benedetto Po		A22	Gonzaga		
8:30	<b>Gonzaga</b>	63,02	68,10	<b>5,08</b>	Pegognaga		A22	Reggiolo	RE	Emilia Romagna
8:36	<b>Reggiolo</b>	68,10	70,91	<b>2,81</b>	Gonzaga		A22	Rolo		
8:40	<b>Rolo</b>	70,91	75,09	<b>4,18</b>	Reggiolo		A22	Carpi		
8:45	<b>Carpi</b>	75,09	89,77	<b>14,68</b>	Rolo		A22	Campogalliano		
9:02	<b>Campogalliano</b>	89,77	98,52	<b>8,75</b>	Carpi		A22 - A1	Modena	MO	Emilia Romagna
9:13	<b>Modena</b>	98,52	125,11	<b>26,59</b>	Campogalliano	AUTODROMO DI MODENA	A1 - SS274 - SS9 - SP15 - SP486R - SC - SS12	Castelnuovo Rangone		
10:59	<b>Castelnuovo Rangone</b>	125,11	127,97	<b>2,86</b>	Modena		SS12	Formigine		

## CARRERA ITALIA 2021 - dal 2 al 12 Ottobre 2021

### COMUNI DI TRANSITO CON ORARIO TEORICO DELLA 1° VETTURA

**TAPPA 7 - Sabato 9 Ottobre 2021**

rilevazione su cartografie online: [googlemaps.it](http://googlemaps.it) - [openstreetmap.org](http://openstreetmap.org)

Link Percorso con indicate Strade Utilizzate da visualizzare interamente su Google Maps:

<https://www.gpsvisualizer.com/display/20210924223015-13034-map.html>

Orario Teorico 1° Vettura	Comune	Km prog. IN	Km prog. OUT	KM tot.	Comune di Provenienza	Evento / Attività / Informazioni	Strade Provinciali / Strade Statali / Autostrade	Comune di Destinazione	Prov.	Regione
11:03	Formigine	127,97	130,05	2,08	Castelnuovo Rangone		SS12 - SP16	Castelnuovo Rangone	MO	Emilia Romagna
11:06	Castelnuovo Rangone	130,05	132,90	2,86	Formigine		SP16	Castelvetro di Modena		
11:09	Castelvetro di Modena	132,90	137,16	4,26	Castelnuovo Rangone		SP16 - SP17 - SP569 - SP569R	Spilamberto		
11:15	Spilamberto	137,16	138,45	1,29	Castelvetro di Modena		SP569R	Vignola		
11:17	Vignola	138,45	143,46	5,01	Spilamberto		SP569R	Savignano sul Panaro		
11:24	Savignano sul Panaro	143,46	151,05	7,59	Vignola		SP569R - SP623	Guiglia		
11:34	Guiglia	151,05	165,82	14,77	Savignano sul Panaro		SP623	Zocca		
11:53	Zocca	165,82	175,77	9,95	Guiglia		SP623 - SP623R - SP623 - SC	Vergato		
12:07	Vergato	175,77	195,71	19,94	Zocca		SC - SP26 - SP25 - SS64 - SP24	Grizzana Morandi	BO	
12:33	Grizzana Morandi	195,71	209,47	13,76	Vergato		SP24 - SP325	Monzuno		
12:52	Monzuno	209,47	223,88	14,41	Grizzana Morandi		SP325 - SP38 - SP59	Loiano		
13:11	Loiano	223,88	233,97	10,09	Monzuno		SP59 - SS65	Monghidoro		
13:24	Monghidoro	233,97	239,26	5,29	Loiano		SS65	Firenze		
13:31	Firenze	239,26	288,86	49,60	Monghidoro	RISTORANTE PASSO DELLA FUTA (LUNCH)	SS65 - SP116 - SP503 - SP610 - SP32	Palazzo sul Senio	FI	Toscana
15:30	Palazzo sul Senio	288,86	304,10	15,24	Firenze		SP32 - SP477 - SP306	Marradi		
16:07	Marradi	304,10	317,17	13,07	Palazzo sul Senio		SP306 - SR302	Brisighella		
16:38	Brisighella	317,17	337,37	20,20	Marradi		SP302	Faenza	RA	
17:00	Faenza	337,37	359,67	22,30	Brisighella		SP302 - SS9 - SP72 - A14	Forlì		
17:25	Forlì	359,67	375,65	15,98	Faenza		A14	Bertinoro	FC	Emilia Romagna
17:42	Bertinoro	375,65	378,71	3,06	Forlì		A14	Cesena		
17:45	Cesena	378,71	393,58	14,87	Bertinoro		A14	Cesenatico		
18:02	Cesenatico	393,58	394,14	0,56	Cesena		A14	Gatteo		
18:02	Gatteo	394,14	397,11	2,97	Cesenatico		A14	Savignano sul Rubicone		

## CARRERA ITALIA 2021 - dal 2 al 12 Ottobre 2021

### COMUNI DI TRANSITO CON ORARIO TEORICO DELLA 1° VETTURA

TAPPA 7 - Sabato 9 Ottobre 2021

rilevazione su cartografie online: [googlemaps.it](http://googlemaps.it) - [openstreetmap.org](http://openstreetmap.org)

Link Percorso con indicate Strade Utilizzate da visualizzare interamente su Google Maps:

<https://www.gpsvisualizer.com/display/20210924223015-13034-map.html>

Orario Teorico 1° Vettura	Comune	Km prog. IN	Km prog. OUT	KM tot.	Comune di Provenienza	Evento / Attività / Informazioni	Strade Provinciali / Strade Statali / Autostrade	Comune di Destinazione	Prov.	Regione
18:05	Savignano sul Rubicone	397,11	398,13	1,02	Gatteo		A14	San Mauro Pascoli	FC	Emilia Romagna
18:07	San Mauro Pascoli	398,13	402,48	4,35	Savignano sul Rubicone		A14	Rimini		
18:11	Rimini	402,48	419,79	17,31	San Mauro Pascoli	ARRIVO MANIFESTAZIONE	A14 - SS72 - SC		RN	

## CARRERA ITALIA 2021 - dal 2 al 12 Ottobre 2021

### COMUNI DI TRANSITO CON ORARIO TEORICO DELLA 1° VETTURA

**TAPPA 8 - Domenica 10 Ottobre 2021**

*rilevazione su cartografie online: [googlemaps.it](http://googlemaps.it) - [openstreetmap.org](http://openstreetmap.org)*

Link Percorso con indicate Strade Utilizzate da visualizzare interamente su Google Maps:

<https://www.gpsvisualizer.com/display/20210924223015-13034-map.html>

Orario Teorico 1° Vettura	Comune	Km prog. IN	Km prog. OUT	KM tot.	Comune di Provenienza	Evento / Attività / Informazioni	Strade Provinciali / Strade Statali / Autostrade	Comune di Destinazione	Prov.	Regione
9:00	Rimini	0,00	12,35	12,35	===	PARTENZA MANIFESTAZIONE	SS72	Coriano	RN	Emilia Romagna
9:49	Coriano	12,35	14,45	2,10	Rimini		SS72	Rimini		
9:57	Rimini	14,45	15,45	1,00	Coriano		SS72	SAN MARINO		
10:00	SAN MARINO	15,45	40,12	24,67	Rimini			Verrucchio	RSM	
10:50	Verrucchio	40,12	41,12	1,00	SAN MARINO		SP89	San Leo	RN	Emilia Romagna
10:52	San Leo	41,12	54,60	13,48	Verrucchio		SP89 - SP22	Montecopiolo		
11:19	Montecopiolo	54,60	63,69	9,09	San Leo		SP22 - SP6	Pietrarubbia	PU	Marche
11:37	Pietrarubbia	63,69	68,12	4,43	Montecopiolo		SP6 - SP1	Carpegna		
11:46	Carpegna	68,12	72,34	4,22	Pietrarubbia		SP1 - SP112	Frontino		
11:54	Frontino	72,34	74,18	1,84	Carpegna		SP112	Piandimeleto		
11:58	Piandimeleto	74,18	77,03	2,85	Frontino		SP112 - SP99	Belforte all'Isauro		
12:03	Belforte all'Isauro	77,03	79,02	1,99	Piandimeleto		SP99	Piandimeleto		
12:07	Piandimeleto	79,02	79,78	0,76	Belforte all'Isauro		SP99	Belforte all'Isauro		
12:09	Belforte all'Isauro	79,78	81,79	2,01	Piandimeleto		SP99 - SP3 bis	Sestino		
12:13	Sestino	81,79	88,16	6,37	Belforte all'Isauro		SP49	Carpegna	AR	Toscana
12:26	Carpegna	88,16	90,03	1,87	Sestino		SP49	Sestino	PU	Marche
12:29	Sestino	90,03	96,40	6,37	Carpegna		SP49	Badia Tedalda	AR	Toscana
12:45	Badia Tedalda	96,40	99,90	3,50	Sestino	IL SOTTOBOSCO (LUNCH)	SP49	Sestino		
13:06	Sestino	99,90	106,27	6,37	Badia Tedalda		SP49 - SR258	Badia Tedalda		
13:13	Badia Tedalda	106,27	120,89	14,62	Sestino		SR258 - SP50	Pieve Santo Stefano		

## CARRERA ITALIA 2021 - dal 2 al 12 Ottobre 2021

### COMUNI DI TRANSITO CON ORARIO TEORICO DELLA 1° VETTURA

**TAPPA 8** - Domenica 10 Ottobre 2021

*rilevazione su cartografie online: [googlemaps.it](https://www.google.com/maps) - [openstreetmap.org](https://www.openstreetmap.org)*

Link Percorso con indicate Strade Utilizzate da visualizzare interamente su Google Maps:

**<https://www.gpsvisualizer.com/display/20210924223015-13034-map.html>**

Orario Teorico 1° Vettura	Comune	Km prog. IN	Km prog. OUT	KM tot.	Comune di Provenienza	Evento / Attività / Informazioni	Strade Provinciali / Strade Statali / Autostrade	Comune di Destinazione	Prov.	Regione
13:29	<b>Pieve Santo Stefano</b>	120,89	140,90	20,01	Badia Tedalda		SP50 - SP208	Chiusi della Verna	AR	Toscana
13:50	<b>Chiusi della Verna</b>	140,90	155,90	15,00	Pieve Santo Stefano		SP208 - SP60	Chitignano		
14:07	<b>Chitignano</b>	155,90	161,49	5,59	Chiusi della Verna		SP60	Chiusi della Verna		
14:13	<b>Chiusi della Verna</b>	161,49	164,02	2,53	Chitignano		SP60	Castel Focognano		
14:16	<b>Castel Focognano</b>	164,02	171,84	7,82	Chiusi della Verna		SP60 - SR71 - SP59	Talla		
14:24	<b>Talla</b>	171,84	181,95	10,11	Castel Focognano		SP59	Castiglion Fibocchi		
14:35	<b>Castiglion Fibocchi</b>	181,95	186,04	4,09	Talla		SP59	Loro Ciuffena		
14:40	<b>Loro Ciuffena</b>	186,04	189,62	3,58	Castiglion Fibocchi	ARRIVO MANIFESTAZIONE	SP59 - SP1 - SP3			

## CARRERA ITALIA 2021 - dal 2 al 12 Ottobre 2021

### COMUNI DI TRANSITO CON ORARIO TEORICO DELLA 1° VETTURA

**TAPPA 10 - Martedì 12 Ottobre 2021**

*rilevazione su cartografie online: [googlemaps.it](http://googlemaps.it) - [openstreetmap.org](http://openstreetmap.org)*

Link Percorso con indicate Strade Utilizzate da visualizzare interamente su Google Maps:

<https://www.gpsvisualizer.com/display/20210924223015-13034-map.html>

Orario Teorico 1° Vettura	Comune	Km prog. IN	Km prog. OUT	KM tot.	Comune di Provenienza	Evento / Attività / Informazioni	Strade Provinciali / Strade Statali / Autostrade	Comune di Destinazione	Prov.	Regione
8:30	Loro Ciuffena	0,00	0,41	0,41	===	PARTENZA MANIFESTAZIONE	SP3	Terranuova Bracciolini		
8:30	Terranuova Bracciolini	0,41	1,41	1,00	Loro Ciuffena		SP3	Laterina Pergine Valdarno		
8:31	Laterina Pergine Valdarno	1,41	3,93	2,52	Terranuova Bracciolini		SP3 - SP4	Terranuova Bracciolini	AR	
8:35	Terranuova Bracciolini	3,93	17,11	13,18	Laterina Pergine Valdarno		SP4 - SP59 - SP11 - SP59	Montevarchi		
8:52	Montevarchi	17,11	23,65	6,54	Terranuova Bracciolini		SP59 - SP408	Cavriglia		
9:01	Cavriglia	23,65	30,39	6,74	Montevarchi		SP408	Gaiole in Chianti		
9:10	Gaiole in Chianti	30,39	33,51	3,12	Cavriglia		SP408 - SR429	Radda in Chianti		
9:14	Radda in Chianti	33,51	36,05	2,54	Gaiole in Chianti		SR429 - SR2bis	Gaiole in Chianti	SI	
9:18	Gaiole in Chianti	36,05	37,75	1,70	Radda in Chianti		SR2 bis	Radda in Chianti		
9:20	Radda in Chianti	37,75	48,61	10,86	Gaiole in Chianti		SR2 bis	Greve in Chianti		
9:34	Greve in Chianti	48,61	59,20	10,59	Radda in Chianti		SP2 - SR222 - SP118	Barberino Tavarnelle		Toscana
9:48	Barberino Tavarnelle	59,20	61,09	1,89	Greve in Chianti		SP118	Greve in Chianti		
9:51	Greve in Chianti	61,09	61,51	0,42	Barberino Tavarnelle		SP118	San Casciano in Val di Pesa		
9:52	San Casciano in Val di Pesa	61,51	81,21	19,70	Greve in Chianti		SP118 - SP92 - SR2 - SP12	Scandicci		
10:18	Scandicci	81,21	85,12	3,91	San Casciano in Val di Pesa		SP12	Lastra Signa	FI	
10:23	Lastra Signa	85,12	90,37	5,25	Scandicci		SP12	Montelupo Fiorentino		
10:30	Montelupo Fiorentino	90,37	92,29	1,92	Lastra Signa		SP12 - SP106	Capraia e Limite		
10:33	Capraia e Limite	92,29	97,61	5,32	Montelupo Fiorentino		SP106	Vinci		
10:40	Vinci	97,61	111,36	13,75	Capraia e Limite		SP106 - SP13 - SP105 - SP123	Lamporecchio		
10:58	Lamporecchio	111,36	120,27	8,91	Vinci		SP39 - SP48 - SP16 - SP9	Quarrata	PT	

## CARRERA ITALIA 2021 - dal 2 al 12 Ottobre 2021

### COMUNI DI TRANSITO CON ORARIO TEORICO DELLA 1° VETTURA

**TAPPA 10 - Martedì 12 Ottobre 2021**

*rilevazione su cartografie online: [googlemaps.it](http://googlemaps.it) - [openstreetmap.org](http://openstreetmap.org)*

Link Percorso con indicate Strade Utilizzate da visualizzare interamente su Google Maps:

<https://www.gpsvisualizer.com/display/20210924223015-13034-map.html>

Orario Teorico 1° Vettura	Comune	Km prog. IN	Km prog. OUT	KM tot.	Comune di Provenienza	Evento / Attività / Informazioni	Strade Provinciali / Strade Statali / Autostrade	Comune di Destinazione	Prov.	Regione
11:10	Quarrata	120,27	120,71	0,44	Lamporecchio		SP9	Serravalle Pistoiese	PT	
11:10	Serravalle Pistoiese	120,71	127,77	7,06	Quarrata		SP9	Pistoia		
11:20	Pistoia	127,77	151,34	23,57	Serravalle Pistoiese		SP9 - SS716 - SR66r - SR66 - SP21	San Marcello Piteglio		
11:51	San Marcello Piteglio	151,34	171,42	20,08	Pistoia		SP21 - SP633 - SR66 - SS12	Bagni di Lucca		
12:18	Bagni di Lucca	171,42	187,42	16,00	San Marcello Piteglio		SS12	Borgo a Mozzano	LU	
12:39	Borgo a Mozzano	187,42	189,60	2,18	Bagni di Lucca		SS12 - SR445	Bagni di Lucca		
12:42	Bagni di Lucca	189,60	192,45	2,85	Borgo a Mozzano		SR445	Coreglia Antelminelli		
12:46	Coreglia Antelminelli	192,45	193,30	0,85	Bagni di Lucca		SR445 - SP20	Borgo a Mozzano		
12:47	Borgo a Mozzano	193,30	195,47	2,17	Coreglia Antelminelli		SP20	Coreglia Antelminelli		
12:50	Coreglia Antelminelli	195,47	196,63	1,16	Borgo a Mozzano		SP20	Borgo a Mozzano		
12:52	Borgo a Mozzano	196,63	197,13	0,50	Coreglia Antelminelli		SP20	Galliciano		
12:52	Galliciano	197,13	202,39	5,27	Borgo a Mozzano		SP20	Molazzana		
12:59	Molazzana	202,39	203,30	0,91	Galliciano		SP20	Galliciano		
13:01	Galliciano	203,30	208,57	5,27	Molazzana		SP20 - SR445	Barga		
13:08	Barga	208,57	211,05	2,48	Galliciano	RENAISSANCE IL CIOCCO (LUNCH)	SR445 - SP7 - IL CIOCCO - SP7 - SR445	Galliciano		
14:22	Galliciano	211,05	216,32	5,27	Barga		SR445	Castelnuovo di Garfagnana		
14:29	Castelnuovo di Garfagnana	216,32	218,65	2,33	Galliciano		SR445	Pieve a Fosciana		
14:32	Pieve a Fosciana	218,65	219,15	0,50	Castelnuovo di Garfagnana		SR445	Castelnuovo di Garfagnana		
14:33	Castelnuovo di Garfagnana	219,15	222,79	3,64	Pieve a Fosciana		SR445 - SR445 rad - SP16	Pieve a Fosciana		
14:38	Pieve a Fosciana	222,79	226,33	3,54	Castelnuovo di Garfagnana		SP16	San Romani in Garfagnana		

## CARRERA ITALIA 2021 - dal 2 al 12 Ottobre 2021

### COMUNI DI TRANSITO CON ORARIO TEORICO DELLA 1ª VETTURA

**TAPPA 10 - Martedì 12 Ottobre 2021**

*rilevazione su cartografie online: [googlemaps.it](http://googlemaps.it) - [openstreetmap.org](http://openstreetmap.org)*

Link Percorso con indicate Strade Utilizzate da visualizzare interamente su Google Maps:

<https://www.gpsvisualizer.com/display/20210924223015-13034-map.html>

Orario Teorico 1ª Vettura	Comune	Km prog. IN	Km prog. OUT	KM tot.	Comune di Provenienza	Evento / Attività / Informazioni	Strade Provinciali / Strade Statali / Autostrade	Comune di Destinazione	Prov.	Regione
14:42	San Romani in Garfagnana	226,33	237,45	11,12	Pieve a Fosciana		SP16 - SC	Piazza al Serchio	LU	Toscana
14:57	Piazza al Serchio	237,45	246,51	9,06	San Romani in Garfagnana		SC - SR445	Sillano Giuncugnano		
15:09	Sillano Giuncugnano	246,51	249,54	3,03	Piazza al Serchio		SR445	Minucciano		
15:13	Minucciano	249,54	255,95	6,41	Sillano Giuncugnano		SR445	Casola in Lunigiana		
15:22	Casola in Lunigiana	255,95	265,20	9,25	Minucciano		SR445	Fivizzano	MS	Toscana
15:34	Fivizzano	265,20	274,82	9,62	Casola in Lunigiana		SR445 - SS63	Aulla		
15:47	Aulla	274,82	279,11	4,29	Fivizzano		SS63 - SS62 - A15	Podenzana		
15:53	Podenzana	279,11	282,61	3,50	Aulla		A15	Aulla		
15:57	Aulla	282,61	291,18	8,57	Podenzana		A15	Santo Stefano di Magra		
16:09	Santo Stefano di Magra	291,18	293,24	2,06	Aulla		A15 - A12	Vezzano Ligure	SP	Liguria
16:12	Vezzano Ligure	293,24	293,99	0,75	Santo Stefano di Magra		A12	Bolano		
16:12	Bolano	293,99	295,43	1,44	Vezzano Ligure		A12	Vezzano Ligure		
16:14	Vezzano Ligure	295,43	296,01	0,58	Bolano		A12	Follo		
16:15	Follo	296,01	297,71	1,70	Vezzano Ligure		A12	Podenzana		
16:17	Podenzana	297,71	299,70	1,99	Follo		A12	Calice al Cornovoglio	MS	Toscana
16:19	Calice al Cornovoglio	299,70	302,48	2,78	Podenzana		A12	Beverino	SP	Liguria
16:23	Beverino	302,48	307,68	5,20	Calice al Cornovoglio		A12	Rocchetta di Vara		
16:29	Rocchetta di Vara	307,68	308,78	1,10	Beverino		A12	Brugnato		
16:30	Brugnato	308,78	312,29	3,51	Rocchetta di Vara		A12	Borghetto di Vara		
16:34	Borghetto di Vara	312,29	316,16	3,87	Brugnato		A12	Carrodano		
16:39	Carrodano	316,16	320,41	4,25	Borghetto di Vara		A12	Framura		
16:44	Framura	320,41	324,47	4,06	Carrodano		A12	Deiva Marina		

## CARRERA ITALIA 2021 - dal 2 al 12 Ottobre 2021

### COMUNI DI TRANSITO CON ORARIO TEORICO DELLA 1° VETTURA

**TAPPA 10 - Martedì 12 Ottobre 2021**

*rilevazione su cartografie online: [googlemaps.it](https://www.google.com/maps) - [openstreetmap.org](https://www.openstreetmap.org)*

Link Percorso con indicate Strade Utilizzate da visualizzare interamente su Google Maps:

**<https://www.gpsvisualizer.com/display/20210924223015-13034-map.html>**

Orario Teorico 1° Vettura	Comune	Km prog. IN	Km prog. OUT	KM tot.	Comune di Provenienza	Evento / Attività / Informazioni	Strade Provinciali / Strade Statali / Autostrade	Comune di Destinazione	Prov.	Regione
16:49	<b>Deiva Marina</b>	324,47	328,60	<b>4,13</b>	Framura		A12	Moneglia	SP	Liguria
16:54	<b>Moneglia</b>	328,60	332,36	<b>3,76</b>	Deiva Marina		A12	Castiglione Chiavarese	GE	
16:59	<b>Castiglione Chiavarese</b>	332,36	333,68	<b>1,32</b>	Moneglia		A12	Casarza Ligure		
17:00	<b>Casarza Ligure</b>	333,68	337,28	<b>3,60</b>	Castiglione Chiavarese		A12	Sestri Levante		
17:04	<b>Sestri Levante</b>	337,28	341,85	<b>4,57</b>	Casarza Ligure		A12	Lavagna		
17:10	<b>Lavagna</b>	341,85	347,27	<b>5,42</b>	Sestri Levante		A12	Chiavari		
17:16	<b>Chiavari</b>	347,27	352,79	<b>5,52</b>	Lavagna		A12	Zoagli		
17:23	<b>Zoagli</b>	352,79	356,11	<b>3,32</b>	Chiavari		A12	Rapallo		
17:27	<b>Rapallo</b>	356,11	364,31	<b>8,20</b>	Zoagli		A12 - SP227	Santa Maria Ligure		
17:38	<b>Santa Maria Ligure</b>	364,31	366,04	<b>1,73</b>	Rapallo	ARRIVO MANIFESTAZIONE	SP277			

## CARRERA ITALIA 2021 - dal 2 al 12 Ottobre 2021

### COMUNI DI TRANSITO CON ORARIO TEORICO DELLA 1° VETTURA

**TAPPA 10 - Martedì 12 Ottobre 2021**

rilevazione su cartografie online: [googlemaps.it](http://googlemaps.it) - [openstreetmap.org](http://openstreetmap.org)

Link Percorso con indicate Strade Utilizzate da visualizzare interamente su Google Maps:

<https://www.gpsvisualizer.com/display/20210924223015-13034-map.html>

Orario Teorico 1° Vettura	Comune	Km prog. IN	Km prog. OUT	KM tot.	Comune di Provenienza	Evento / Attività / Informazioni	Strade Provinciali / Strade Statali / Autostrade	Comune di Destinazione	Prov.	Regione
8:30	<b>Santa Margherita Ligure</b>	0,00	1,73	<b>1,73</b>	===	PARTENZA MANIFESTAZIONE	SP227	Rapallo	GE	Liguria
8:32	<b>Rapallo</b>	1,73	9,31	<b>7,58</b>	Santa Margherita Ligure		SP277 - A12	Recco		
8:45	<b>Recco</b>	9,31	13,11	<b>3,80</b>	Rapallo		A12	Sori		
8:52	<b>Sori</b>	13,11	15,08	<b>1,97</b>	Recco		A12	Pieve Ligure		
8:55	<b>Pieve Ligure</b>	15,08	16,69	<b>1,61</b>	Sori		A12	Bogliasco		
8:58	<b>Bogliasco</b>	16,69	18,46	<b>1,77</b>	Pieve Ligure		A12	Genova		
9:01	<b>Genova</b>	18,46	42,14	<b>23,68</b>	Bogliasco		A12 - A7 - SC	Campomorone		
9:42	<b>Campomorone</b>	42,14	44,06	<b>1,92</b>	Genova		SC	Ceranesi		
9:45	<b>Ceranesi</b>	44,06	57,33	<b>13,27</b>	Campomorone		SC - SP4	Bosio		
10:08	<b>Bosio</b>	57,33	64,18	<b>6,85</b>	Ceranesi		SP167 - SP165	Campo Ligure	AL	Piemonte
10:20	<b>Campo Ligure</b>	64,18	74,12	<b>9,94</b>	Bosio		SC - SP456	Masone	GE	Liguria
10:37	<b>Masone</b>	74,12	80,21	<b>6,09</b>	Campo Ligure		SP456	Mele		
10:47	<b>Mele</b>	80,21	83,96	<b>3,75</b>	Masone		SP456 - SP73	Genova		
10:53	<b>Genova</b>	83,96	89,54	<b>5,58</b>	Mele		SP73	Tiglieto		
11:03	<b>Tiglieto</b>	89,54	91,55	<b>2,01</b>	Genova		SP73	Urbe		
11:06	<b>Urbe</b>	91,55	107,65	<b>16,10</b>	Tiglieto		SP40 - SP49	Sassello	SV	Liguria
11:34	<b>Sassello</b>	107,65	125,40	<b>17,75</b>	Urbe	PPIAN DI SOLE (LUNCH)	SP49 - SP334	Pontinvrea		
12:45	<b>Pontinvrea</b>	125,40	135,55	<b>10,15</b>	Sassello		SP334 - SP542 - SP41	Cairo Montenotte		
12:59	<b>Cairo Montenotte</b>	135,55	140,86	<b>5,31</b>	Pontinvrea		SP41 - SP12	Savona		
13:06	<b>Savona</b>	140,86	147,58	<b>6,72</b>	Cairo Montenotte		SP12	Altare		

## CARRERA ITALIA 2021 - dal 2 al 12 Ottobre 2021

### COMUNI DI TRANSITO CON ORARIO TEORICO DELLA 1ª VETTURA

**TAPPA 10 - Martedì 12 Ottobre 2021**

*rilevazione su cartografie online: [googlemaps.it](http://googlemaps.it) - [openstreetmap.org](http://openstreetmap.org)*

Link Percorso con indicate Strade Utilizzate da visualizzare interamente su Google Maps:

<https://www.gpsvisualizer.com/display/20210924223015-13034-map.html>

Orario Teorico 1ª Vettura	Comune	Km prog. IN	Km prog. OUT	KM tot.	Comune di Provenienza	Evento / Attività / Informazioni	Strade Provinciali / Strade Statali / Autostrade	Comune di Destinazione	Prov.	Regione
13:15	Altare	147,58	151,60	4,02	Savona		SP12 - SP5	Mallare	SV	Liguria
13:20	Mallare	151,60	161,70	10,10	Altare		SP5 - SP38	Bormida		
13:33	Bormida	161,70	171,87	10,17	Mallare		SP38 - SP15	Rialto		
13:47	Rialto	171,87	172,75	0,88	Bormida		SP15	Magliolo		
13:48	Magliolo	172,75	174,31	1,56	Rialto		SP15 - SP490	Calizzano		
13:50	Calizzano	174,31	186,73	12,42	Magliolo		SP490 - SP52	Bardineto		
14:07	Bardineto	186,73	191,62	4,89	Calizzano		SP52	Castelvecchio di Rocca Barbena		
14:13	Castelvecchio di Rocca Barbena	191,62	206,05	14,43	Bardineto		SP52 - SS582	Zuccarello		
14:33	Zuccarello	206,05	210,81	4,76	Castelvecchio di Rocca Barbena		SS582	Cisano sul Neva		
14:39	Cisano sul Neva	210,81	215,14	4,33	Zuccarello		SS582	Albenga		
14:39	Albenga	210,81	215,00	4,19	Cisano sul Neva		SS582 - A10	Villanova d'Albenga		
14:45	Villanova d'Albenga	215,14	218,69	3,55	Albenga		A10	Alassio		
14:49	Alassio	218,69	220,67	1,98	Villanova d'Albenga		A10	Andora		
14:52	Andora	220,67	228,78	8,11	Alassio		A10	San Bartolomeo al Mare		
15:03	San Bartolomeo al Mare	228,78	232,68	3,90	Andora		A10	Diano Marina	IM	
15:08	Diano Marina	232,68	233,57	0,89	San Bartolomeo al Mare		A10	Diano Castello		
15:09	Diano Castello	233,57	235,21	1,64	Diano Marina		A10	Diano Marina		
15:11	Diano Marina	235,21	236,93	1,72	Diano Castello		A10	Imperia		
15:14	Imperia	236,93	247,07	10,14	Diano Marina		A10	San Lorenzo al Mare		
15:27	San Lorenzo al Mare	247,07	247,83	0,76	Imperia		A10	Civezza		
15:28	Civezza	247,83	248,35	0,52	San Lorenzo al Mare		A10	Costarainera		

## CARRERA ITALIA 2021 - dal 2 al 12 Ottobre 2021

### COMUNI DI TRANSITO CON ORARIO TEORICO DELLA 1° VETTURA

**TAPPA 10 - Martedì 12 Ottobre 2021**

*rilevazione su cartografie online: [googlemaps.it](http://googlemaps.it) - [openstreetmap.org](http://openstreetmap.org)*

Link Percorso con indicate Strade Utilizzate da visualizzare interamente su Google Maps:

**<https://www.gpsvisualizer.com/display/20210924223015-13034-map.html>**

Orario Teorico 1° Vettura	Comune	Km prog. IN	Km prog. OUT	KM tot.	Comune di Provenienza	Evento / Attività / Informazioni	Strade Provinciali / Strade Statali / Autostrade	Comune di Destinazione	Prov.	Regione
15:29	<b>Costarainera</b>	248,35	249,71	<b>1,36</b>	Civezza		A10	Cipressa	IM	Liguria
15:31	<b>Cipressa</b>	249,71	252,14	<b>2,43</b>	Costarainera		A10	Santo Stefano al Mare		
15:34	<b>Santo Stefano al Mare</b>	252,14	252,43	<b>0,29</b>	Cipressa		A10	Terzorio		
15:34	<b>Terzorio</b>	252,43	253,52	<b>1,09</b>	Santo Stefano al Mare		A10	Pompeiana		
15:36	<b>Pompeiana</b>	253,52	254,68	<b>1,16</b>	Terzorio		A10	Castellaro		
15:37	<b>Castellaro</b>	254,68	256,11	<b>1,43</b>	Pompeiana		A10	Taggia		
15:39	<b>Taggia</b>	256,11	263,81	<b>7,70</b>	Castellaro		A10 - SS720	Sanremo		
15:50	<b>Sanremo</b>	263,81	271,69	<b>7,88</b>	Taggia	ARRIVO MANIFESTAZIONE	SS720 - SS718 - SS1 - SC			



## Tablelle delle distanze e dei Tempi

### Carrera Italia

			From	To	Dist.	Total	Hotel
0	Saturday	02/10/21	Sanremo	Sanremo		0,00	Hotel Royal
1	Sunday	03/10/21	Sanremo	Alba	228,60	228,60	Albergo dell'Agenzia
2	Monday	04/10/21	Alba	Tremezzo	338,00	566,60	Grand Hotel Tremezzo
3	Tuesday	05/10/21	Tremezzo	Bolzano	315,90	882,50	Park Hotel Laurin
4	Wednesday	06/10/21	Bolzano	Cortina d'Ampezzo	212,90	1095,40	Cristallo
5	Thursday	07/10/21	Cortina d'Ampezzo	Cortina d'Ampezzo	188,40	1283,80	Cristallo
6	Friday	08/10/21	Cortina d'Ampezzo	Verona	326,20	1610,00	Due Torri Baglioni
7	Saturday	09/10/21	Verona	Rimini	424,00	2034,00	Grand Hotel Rimini
8	Sunday	10/10/21	Rimini	San Giustino Valdarno	184,80	2218,80	Il Borro
9	Monday	11/10/21	San Giustino Valdarno	Santa Margherita Ligure	368,40	2587,20	Grand Hotel Miramare
10	Tuesday	12/10/21	Santa Margherita Ligure	Sanremo	275,40	2862,60	Hotel Royal

Version 30.0

13/09/21

#### DAY 1 Sanremo > Alba

3 october 2021

		TARGET TIME	TIME CAR 1	INTER KM	TOTAL KM
<b>TC1-1</b>	<b>Sanremo Out</b>		<b>09:00</b>		<b>0,00</b>
<b>TC1-2</b>	<b>San Romolo</b>	<b>01:00</b>	<b>10:00</b>	<b>20,30</b>	<b>20,30</b>
	"San Romolo - IN"	00:03	(10:03)	0,20	20,50
	"San Romolo - OUT"	00:30	(10:33)	18,50	39,00
<b>TC1-3</b>	<b>Badalucco</b>	<b>02:30</b>	<b>11:30</b>	<b>27,20</b>	<b>66,20</b>
	"Colle d'Oggia - IN"	00:18	(11:48)	13,20	79,40
	"Colle d'Oggia - OUT"	00:10	(11:58)	7,30	86,70
<b>TC1-4</b>	<b>Ponte di Nava + LUNCH</b>	<b>02:00</b>	<b>13:30</b>	<b>31,00</b>	<b>117,70</b>
	"Battifollo - IN"	00:40	(14:10)	31,50	149,20
	"Battifollo - OUT"	00:08	(14:18)	4,70	153,90
	"Nutella - IN"	00:50	(15:08)	35,70	189,60
	"Nutella - OUT"	00:12	(15:20)	8,50	198,10
<b>TC1-5</b>	<b>Alba - Pollenzo Albergo dell'Agenzia</b>	<b>03:00</b>	<b>16:30</b>	<b>30,50</b>	<b>184,40</b>

#### DAY 2 Alba > Tremezzo

4 october 2021

		TARGET TIME	TIME CAR 1	INTER KM	TOTAL KM
<b>TC2-1</b>	<b>Alba - Pollenzo Albergo dell'Agenzia</b>		<b>08:30</b>		<b>0,00</b>
	Motodromo di Castelletto di Branduzzo	02:33	11:03	127,60	127,60
	Motodromo di Castelletto di Branduzzo 1 - IN	00:02	(11:05)	0,20	127,80
	Motodromo di Castelletto di Branduzzo 1 - OUT	00:05	(11:10)	1,70	129,50
	Circuito Tazio Nuvolari	00:15	(11:25)	12,00	141,50
	Circuito Tazio Nuvolari - IN	00:05	(11:30)	0,20	141,70
	Circuito Tazio Nuvolari - OUT	00:20	(11:50)	6,00	147,70
<b>TC2-2</b>	<b>Circuito Tazio Nuvolari + LUNCH</b>	<b>00:55</b>	<b>12:45</b>	<b>6,00</b>	<b>153,70</b>
	Vizzola Pirelli - IN	02:00	(14:45)	99,50	253,20
<b>TC2-3</b>	<b>Pausa Pirelli</b>	<b>00:05</b>	<b>14:50</b>	<b>2,00</b>	<b>255,20</b>
	Vizzola Pirelli - OUT	00:10	(15:00)	0,50	255,70
<b>TC2-5</b>	<b>Pirelli Vizzola</b>	<b>00:15</b>	<b>15:15</b>	<b>2,00</b>	<b>257,70</b>
-	<b>Tremezzo - Grand Hotel</b>	<b>01:40</b>	<b>16:55</b>	<b>80,30</b>	<b>338,00</b>



## Tabelle delle distanze e dei Tempi

### DAY 3 Tremezzo > Bolzano

5 october 2021

		TARGET TIME	TIME CAR 1	INTER KM	TOTAL KM
<b>TC3-1</b>	<b>Tremezzo - Grand Hotel</b>		<b>08:30</b>		<b>0,00</b>
	"Cercino - IN"	00:55	(09:25)	40,60	40,60
	"Cercino - OUT"	00:06	(09:31)	4,10	44,70
	Hotel Baraglia	00:29	(10:00)	13,20	57,90
	"Trivigno - IN"	01:32	(11:32)	76,00	133,90
	"Trivigno - OUT"	00:13	(11:45)	8,80	142,70
<b>TC3-2</b>	<b>Hotel Touring, Edolo + Lunch</b>	<b>04:30</b>	<b>13:00</b>	<b>21,70</b>	<b>164,40</b>
<b>TC3-3</b>	<b>Tozzaga - Hotel Pescatore</b>	<b>01:35</b>	<b>14:35</b>	<b>66,60</b>	<b>231,00</b>
	"Proves - IN"	00:30	(15:05)	22,70	253,70
	"Proves - OUT"	00:09	(15:14)	6,10	259,80
	Passo Mendola	00:46	(16:00)	29,10	288,90
<b>TC3-4</b>	<b>Bolzano - Park Hotel Laurin</b>	<b>04:00</b>	<b>17:00</b>	<b>27,00</b>	<b>315,90</b>

### DAY 4 Bolzano > Cortina d'Ampezzo 6 october 2021

		TARGET TIME	TIME CAR 1	INTER KM	TOTAL KM
<b>TC4-1</b>	<b>Bolzano - Park Hotel Laurin</b>		<b>08:30</b>		<b>0,00</b>
	Collalbo	00:35	(09:05)	17,00	17,00
	"Freins Reunited - IN"	00:37	(09:42)	22,80	39,80
	"Freins Reunited - OUT"	00:13	(09:55)	9,20	49,00
<b>TC4-2</b>	<b>Halslhütte</b>	<b>02:30</b>	<b>11:00</b>	<b>23,40</b>	<b>72,40</b>
	"Passo Erbe - IN"	00:05	(11:05)	0,00	72,40
	"Passo Erbe - OUT"	00:13	(11:18)	10,50	82,90
	"Valdaora - IN"	00:57	(12:15)	34,70	117,60
	"Valdaora - OUT"	00:06	(12:21)	4,00	121,60
<b>TC4-3</b>	<b>Hotel Adler, Villabassa + Lunch</b>	<b>02:30</b>	<b>13:30</b>	<b>6,30</b>	<b>127,90</b>
	"Passo del Zovo - IN"	00:45	(14:15)	35,8	163,70
	"Passo del Zovo - OUT"	00:14	(14:29)	10,9	174,60
<b>TC4-4</b>	<b>Cortina d'Ampezzo</b>	<b>02:15</b>	<b>15:45</b>	<b>37,30</b>	<b>211,90</b>
	Cortina d'Ampezzo - Hotel Cristallo			1,00	

### DAY 5 Cortina d'Ampezzo > Cortina d'Ampezzo

7 october 2021

		TARGET TIME	TIME CAR 1	INTER KM	TOTAL KM
<b>TC5-1</b>	<b>Cortina d'Ampezzo - Hotel Cristallo</b>		<b>08:30</b>		<b>0,00</b>
	"Passo Cibiana - IN"	00:40	(09:10)	27,40	27,40
	"Passo Cibiana - OUT"	00:06	(09:16)	4,90	32,30
<b>TC5-2</b>	<b>Rifugio Remauro</b>	<b>00:19</b>	<b>09:35</b>	<b>0,00</b>	<b>32,30</b>
	"Passo Duran - IN"	00:30	(10:05)	19,00	51,30
	"Passo Duran - OUT"	00:17	(10:22)	12,60	63,90
	"Digonera - IN"	01:03	(11:25)	32,40	96,30
	"Digonera - OUT"	00:06	(11:31)	4,30	100,60
	Passo Pordoì	00:29	(12:00)	18,40	119,00
<b>TC5-3</b>	<b>Chalet Gerard</b>	<b>00:45</b>	<b>12:45</b>	<b>18,40</b>	<b>137,40</b>
	Cortina d'Ampezzo - Hotel Cristallo			<b>51,00</b>	<b>188,40</b>



## Tabelle delle distanze e dei Tempi

### DAY 6 Cortina d'Ampezzo > Verona 8 october 2021

		TARGET TIME	TIME CAR 1	INTER KM	TOTAL KM
<b>TC6-1</b>	<b>Cortina d'Ampezzo - Hotel Cristallo</b>		<b>08:00</b>		<b>0,00</b>
	"Passo Giau - IN"	00:20	(08:20)	7,60	7,60
	"Passo Giau - OUT"	00:25	(08:45)	20,00	27,60
<b>TC6-2</b>	<b>Rifugio Capanna</b>	<b>02:00</b>	<b>10:00</b>	<b>38,10</b>	<b>65,70</b>
<b>TC6-3</b>	<b>Ristorante Cornale + Lunch</b>	<b>02:15</b>	<b>12:15</b>	<b>71,80</b>	<b>137,50</b>
	"Valstagna Hairpins - IN"	00:20	(12:35)	12,50	<b>150,00</b>
	"Valstagna Hairpins - OUT"	00:19	(12:54)	9,90	<b>159,90</b>
<b>TC6-4</b>	<b>Ristorate Cogola, Serrada</b>	<b>02:30</b>	<b>14:45</b>	<b>64,70</b>	<b>224,60</b>
	"Fosse - IN"	01:10	(15:55)	50,60	275,20
	"Fosse - OUT"	00:12	(16:07)	8,50	283,70
<b>TC6-5</b>	<b>Vini Allegrini, Fumane</b>	<b>02:15</b>	<b>17:00</b>	<b>20,50</b>	<b>304,20</b>
	<b>Verona - Hotel Due Torri</b>			22,00	326,20

### DAY 7 Verona > Rimini 9 october 2021

		TARGET TIME	TIME CAR 1	INTER KM	TOTAL KM
	Verona - Hotel Due Torri		07:15		
<b>TC7-1</b>	<b>Modena Autodromo</b>	<b>02:15</b>	<b>09:30</b>	<b>110,00</b>	<b>110,00</b>
	Autodromo di Modena	00:05	(09:35)	0,20	110,20
<b>TC7-2</b>	<b>Modena - Museo Panini</b>	<b>00:40</b>	<b>10:15</b>	<b>9,80</b>	<b>120,00</b>
	"Vergatello - IN"	01:30	(11:45)	69,80	189,80
	"Vergatello - OUT"	00:10	(11:55)	7,70	197,50
	"Lodole - IN"	00:40	(12:35)	26,90	224,40
	"Lodole - OUT"	00:08	(12:43)	5,80	230,20
	Passo Raticosa	00:19	(13:02)	16,10	246,30
<b>TC7-3</b>	<b>Futa Pass Restaurant + Lunch</b>	<b>01:13</b>	<b>14:15</b>	<b>13,00</b>	<b>259,30</b>
	"Monte Faggiola - IN"	00:30	(14:45)	23,50	282,80
	"Monte Faggiola - OUT"	00:13	(14:58)	9,40	292,20
	I Cancelli 1	00:22	(15:20)	14,5	306,70
	I Cancelli 2	00:05	(15:25)	0,90	307,60
<b>TC7-4</b>	<b>I Cancelli - a Casa Mia</b>	<b>01:30</b>	<b>15:45</b>	<b>0,70</b>	<b>308,30</b>
	<b>Rimini - Grand Hotel</b>	-	<b>18:05</b>	<b>115,70</b>	<b>424,00</b>

### DAY 8 Rimini > San Giustino Valdarno 10 october 2021

		TARGET TIME	TIME CAR 1	INTER KM	TOTAL KM
<b>TC8-1</b>	<b>Rimini - Grand Hotel</b>		<b>09:00</b>		<b>0,00</b>
	San Marino Old Town	01:10	(10:10)	26,40	26,40
	"Santa Maria - IN"	01:15	(11:25)	60,10	86,50
	"Santa Maria - OUT"	00:12	(11:37)	8,80	95,30
<b>TC8-2</b>	<b>Il Sottobosco</b>	<b>04:00</b>	<b>13:00</b>	<b>14,90</b>	<b>110,20</b>
	"Chitignano - IN"	00:45	(13:45)	35,00	145,20
	"Chitignano - OUT"	00:09	(13:54)	7,00	152,20
	"Vallea - IN"	00:24	(14:18)	17,10	169,30
	"Vallea - OUT"	00:11	(14:29)	8,50	177,80
<b>TC8-3</b>	<b>San Giustino Valdarno - Il Borro</b>	<b>01:45</b>	<b>14:45</b>	<b>7,00</b>	<b>184,80</b>



## Tabelle delle distanze e dei Tempi

### DAY 9 San Giustino Valdarno > Santa Margherita Ligure

11 october 2021

		TARGET TIME	TIME CAR 1	INTER KM	TOTAL KM
<b>TC9-1</b>	<b>San Giustino Valdarno - Il Borro</b>		<b>08:30</b>		<b>0,00</b>
	"Rada In Chianti - IN"	00:40	(09:10)	32,40	32,40
	"Rada In Chianti - OUT"	00:08	(09:18)	6,50	38,90
<b>TC9-2</b>	<b>Golf Bellosguardo</b>	<b>02:30</b>	<b>11:00</b>	<b>67,50</b>	<b>106,40</b>
	"Aiale - IN"	01:05	(12:05)	49,20	155,60
	"Aiale - OUT"	00:05	(12:10)	3,50	159,10
	Il Ciocco 1	01:00	(13:10)	47,40	206,50
<b>TC9-3</b>	<b>Il Ciocco - Renaissance Tuscany</b>	<b>03:15</b>	<b>14:15</b>	<b>1,80</b>	<b>208,30</b>
	Il Ciocco 2	00:03	(14:18)	0,50	208,80
	"Vibbiana - IN"	00:32	(14:50)	23,90	232,70
	"Vibbiana - OUT"	00:07	(14:57)	4,50	237,20
<b>TC9-4</b>	<b>Santa Maria Ligure - Grand Hotel Miramare</b>	<b>02:48</b>	<b>17:45</b>	<b>131,20</b>	<b>368,40</b>

### DAY 10 Santa Margherita Ligure > Sanremo 12 october 2021

		TARGET TIME	TIME CAR 1	INTER KM	TOTAL KM
<b>TC10-1</b>	<b>Santa Maria Ligure - Grand Hotel Miramare</b>		<b>08:30</b>		<b>0,00</b>
	"Monte Orditano - IN"	01:15	(09:45)	56,40	56,40
	"Monte Orditano - OUT"	00:20	(10:05)	14,60	71,00
<b>TC10-2</b>	<b>Albergo Ristorante Turchino</b>	<b>02:00</b>	<b>10:30</b>	<b>2,90</b>	<b>73,90</b>
	"Passo del Faiallo - IN"	00:15	(10:45)	8,00	81,90
	"Passo del Faiallo - OUT"	00:14	(10:59)	11,00	92,90
<b>TC10-3</b>	<b>Sassello - Pian del Sole</b>	<b>02:00</b>	<b>12:30</b>	<b>25,70</b>	<b>118,60</b>
	"Melogno - IN"	01:05	(13:35)	47,50	166,10
	"Melogno - OUT"	00:07	(13:42)	5,30	171,40
	"Giro di Loano - IN"	00:25	(14:07)	18,60	190,00
	"Giro di Loano - OUT"	00:15	(14:22)	11,00	201,00
<b>TC10-4</b>	<b>Sanremo - Hotel Royal</b>	<b>01:38</b>	<b>16:00</b>	<b>74,40</b>	<b>275,40</b>